Agencia Nacional de Minería

NOTIFICACIÓN POR AVISO

GGDN-2026-P-0523

GRUPO DE GESTIÓN DOCUMENTAL Y NOTIFICACIONES HACE SABER:

Para notificar los siguientes actos administrativos, se fija el aviso en SEDE CENTRAL y en la página Web de la Agencia Nacional de Minería, para dar cumplimiento a lo establecido en el inciso 2° del artículo 69 de la Ley 1437 de 2011.

FECHA FIJACIÓN: 18 de noviembre de 2026 a las 7:30 a.m. FECHA DESFIJACIÓN: 24 de noviembre de 2026 a las 4:30 p.m.

No.	EXPEDIENTE	NOTIFICADO	RESOLUCIÓN	FECHA	RESUELVE	EXPEDIDA POR	RECURSOS	AUTORIDAD ANTE QUIEN DEBEN INTERPONERSEN	PLAZO PARA INTERPONERLOS
1	B7216005	GUSTAVO HUMBERTO MONSALVE	20264310144191	16/09/2026	Respuesta a su manifestación de interés de formalización minera	AGENCIA NACIONAL DE MINERÍA	N/A	AGENCIA NACIONAL DE MINERÍA	N/A
2	20264310144991	DIOMAR OVIDIO ZULUAGA	20264310144991	17/09/2026	Respuesta a su manifestación de interés de formalización minera	AGENCIA NACIONAL DE MINERÍA	N/A	AGENCIA NACIONAL DE MINERÍA	N/A
3	20264310145021	EDISON VASCO	20264310145021	17/09/2026	Respuesta a su manifestación de interés de formalización minera	AGENCIA NACIONAL DE MINERÍA	N/A	AGENCIA NACIONAL DE MINERÍA	N/A
4	20264310145481	JOSÉ JULIÁN BAENA BURITICÁ	20264310145481	21/09/2026	Respuesta a su manifestación de interés de formalización minera	AGENCIA NACIONAL DE MINERÍA	N/A	AGENCIA NACIONAL DE MINERÍA	N/A
5	503757	ROGELIO DE JESÚS LUJAN	20264310145791	21/09/2026	Respuesta a su manifestación de interés de formalización minera	AGENCIA NACIONAL DE MINERÍA	N/A	AGENCIA NACIONAL DE MINERÍA	N/A

6	20264310145991	LUIS GARCÍA	20264310145991	21/09/2026	Respuesta a su manifestación de interés de formalización minera	AGENCIA NACIONAL DE MINERÍA	N/A	AGENCIA NACIONAL DE MINERÍA	N/A
7	20264310146111	YONATHAN NIÑO MARTÍNEZ	20264310146111	21/09/2026	Respuesta a su manifestación de interés de formalización minera	AGENCIA NACIONAL DE MINERÍA	N/A	AGENCIA NACIONAL DE MINERÍA	N/A
8	ARE- 512182	ÁLVARO JAVIER SUAREZ	20264310147461	25/09/2026	Respuesta a su manifestación de interés de formalización minera- Superposición con solicitud de Área de Reserva Especial – ARE - en evaluación	AGENCIA NACIONAL DE MINERÍA	N/A	AGENCIA NACIONAL DE MINERÍA	N/A

AYDEE PEÑA GUTIERREZ
COORDINADORA GRUPO DE GESTIÓN DOCUMENTAL Y NOTIFICACIONES
VICEPRESIDENCIA ADMINISTRATIVA Y FINANCIERA

Elaboró: William Barrantes - GGDN

Bogotá D.C., 16-09-2026 18:00 PM

Señor
Gustavo Humberto Monsalve
Cédula: 3669257
Celular: 3174288655
Municipio: Vegachí
Departamento: Antioquia

ASUNTO: Respuesta a su manifestación de interés de formalización minera.

Respetado señor Monsalve,

La Agencia Nacional de Minería (ANM), comprometida con acompañar a los mineros con vocación de formalización en Antioquia y en el marco de lo dispuesto en la circular ANM 001 de 2025 y la Resolución 40141 de 2025 del Ministerio de Minas y Energía, analizó la información de la caracterización minera realizada en 2023 por la Secretaría de Minas de la Gobernación de Antioquia y remitida a esta Agencia. Tras la verificación de las coordenadas (latitud: 6,84472°N – longitud: - 74,736385°W) en el sistema Anna Minería, su UPM identificada con el código **VEG-009,** se pudo verificar en el Sistema Integral de Gestión Minera - ANNA Minería, que las coordenadas de la Unidad de Producción Minera- UPM- indicadas por usted, se encuentran superpuestas con el título minero identificado con la siguiente placa**: B7216005**

A continuación, se evidencia el reporte gráfico de fecha **10 de septiembre de 2026**, con la superposición encontrada en ANNA MINERÍA:

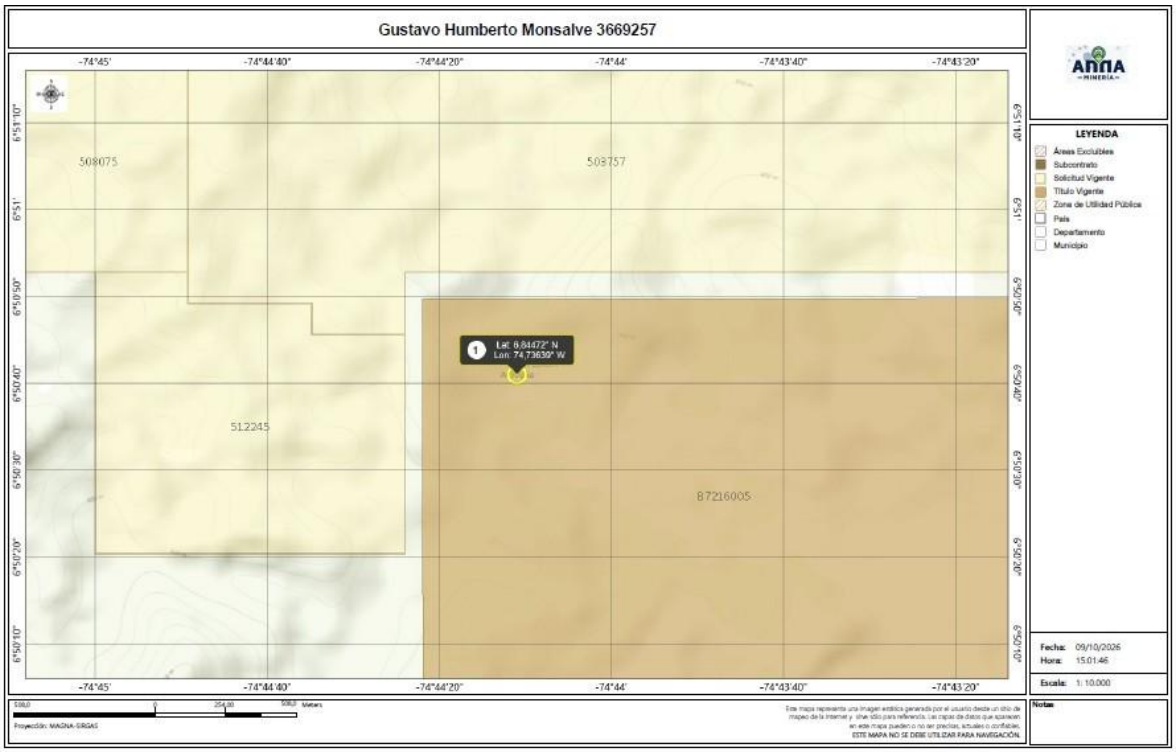

En este sentido y conforme con lo dispuesto en la Resolución No. 40237[1] del 14 de agosto de 2020 expedida por el Ministerio de Minas, el artículo 5 de la Ley 2250[2] de 2022, y la Circular 001[3] de 2025 de la ANM, se hace necesario iniciar un proceso de mediación, entre el titular y quien manifestó su intención de formalización. Este proceso está cargo de la Dirección de Formalización Minera del Ministerio de Minas y Energía.

Para tal efecto, nos permitimos informar que, mediante el oficio ANM No. **20254310041191** de fecha 25 de junio de 2025, (Radicado ante el Ministerio de Minas con No. **1-2025-050300** y código de verificación **77ab2**) se puso en conocimiento de la Dirección de Formalización Minera del Ministerio de Minas y Energía la situación descrita para que se inicie el correspondiente trámite de mediación.

1 Resolución No. 40237 de 2020 "Por la cual se adoptan los lineamientos de mediación que deberán aplicarse en desarrollo de lo previsto por el numeral 2° del artículo 19 de la Ley 1753 de 2015"

2 Ley 2250 de 2022 "Por medio del cual se establece un marco jurídico especial en materia de Legalización y Formalización Minera, así como para su financiamiento, comercialización y se establece una normatividad especial en materia ambiental."

3 Circular ANM 001 de 2025 "Ruta de Preformalización -Protocolo para su implementación"

NOTA: Este documento no constituye una prerrogativa de explotación ni autoriza el uso de medios mecanizados para el arranque de mineral, para lo cual deberá cumplir con los requisitos y tramites previstos en la normativa vigente.

Cordialmente,

ZAPATA RODRIGUEZ ANA ALICIA

Firmado digitalmente por ZAPATA RODRIGUEZ ANA ALICIA
Fecha: 2026.09.18 18:48:55 -05'00'

ANA ALICIA ZAPATA RODRÍGUEZ
Coordinadora Grupo Socio Ambiental

Anexos: Oficio relacionado.
Copia: No aplica
Elaboró: Nidia Ortiz- Contratista GSA
Revisó: Gisseth Rocha- Contratista GSA
Fecha de elaboración: 16-09-2026 11:07 AM
Número de radicado que responde: No aplica
Tipo de respuesta: Total
Archivado en: Oficios preformalización 2026

Bogotá D.C., 17-09-2026 14:35 PM

Señor:
Diomar Ovidio Zuluaga
Cédula: 1038543010
Celular: 3013451784
Municipio: Vegachí
Departamento: Antioquia

ASUNTO: Respuesta a su manifestación de interés de formalización minera.

Respetado señor Zuluaga,

La Agencia Nacional de Minería (ANM), comprometida con acompañar a los mineros con vocación de formalización en Antioquia y en el marco de lo dispuesto en la Circular ANM 001 de 2025 y la Resolución 40141[1] de 9 de abril de 2025, expedida por el Ministerio de Minas y Energía, analizó la información de la caracterización minera realizada en 2023 por la Secretaría de Minas de la Gobernación de Antioquia y remitida a esta Agencia.

Tras la verificación de las coordenadas (latitud: 6,769881°N – longitud: -74,798032°W) en el sistema ANNA Minería, correspondientes a su UPM identificada con el código **VEG-018,** se evidenció en el Sistema Integral de Gestión Minera - ANNA Minería que el área no se encuentra superpuesta con títulos mineros, solicitudes mineras o áreas excluibles de actividad minera, de conformidad con el reporte gráfico de fecha 10 de septiembre de 2026:

1 Resolución 40141 de 2025 Por medio de la cual se establecen lineamientos para adoptar criterios de diferenciación de los mineros informales de pequeña escala con vocación de formalización y en tránsito a la formalización y mecanismos para el tratamiento diferencial para la formalización y la titulación minera.

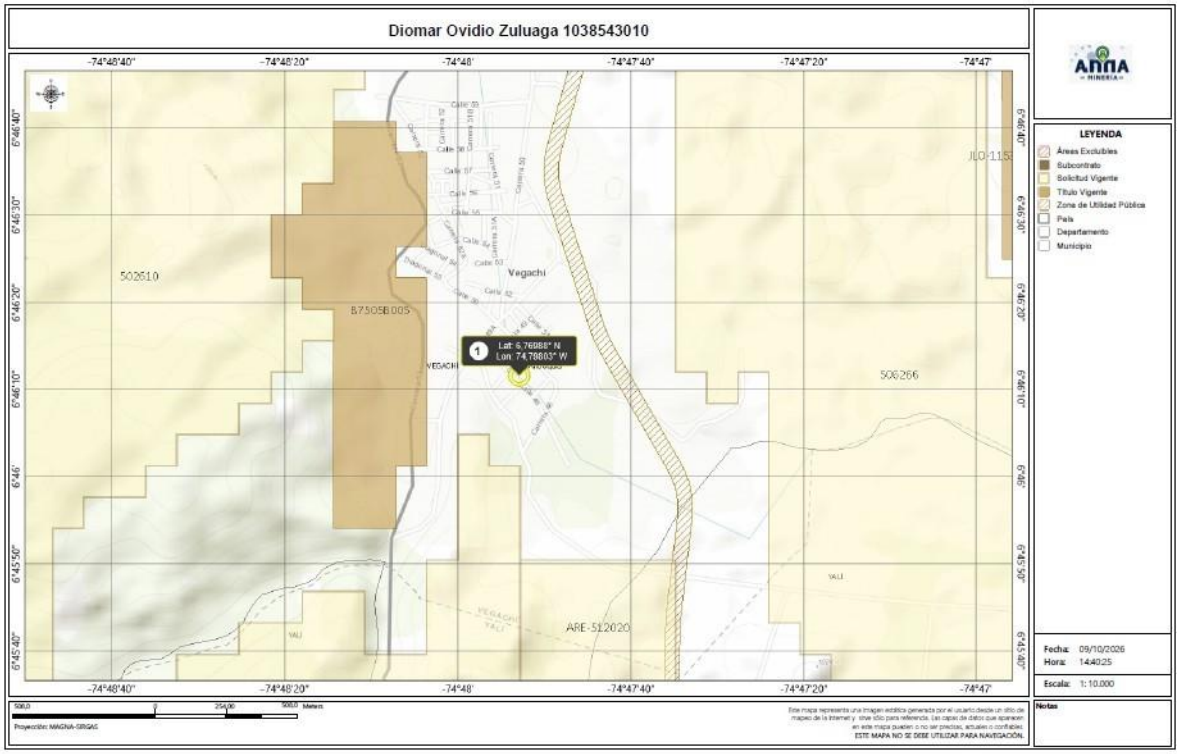

De acuerdo con lo anterior y de conformidad con la Ley 2250[2] de 2022, la figura que más se ajusta a sus requerimientos sería una propuesta de Contrato de Concesión Con Requisitos Diferenciales

La **PROPUESTA DE CONTRATO DE CONCESIÓN CON REQUISITOS DIFERENCIALES -PCCD,** es una figura establecida en el artículo 326 de la Ley 1955 de 2019, dirigido a mineros de pequeña escala, reglamentado por el Decreto 1378 de 2020 y su trámite se rige por la Resolución 614 de 2020, modificada por la Resolución 696 de 2024, expedidas por la Agencia Nacional de Minería –ANM.

Las condiciones generales de la solicitud se enuncian a continuación:

- Solo puede contar con una solicitud de PCCD en trámite.
- Solo podrá obtener un contrato de concesión diferencial.
- No ser beneficiario de título minero.

2 Ley 2250 de 2022 "Por medio del cual se establece un marco jurídico especial en materia de Legalización y Formalización Minera, así como para su financiamiento, comercialización y se establece una normatividad especial en materia ambiental."

- El área solicitada no puede exceder las 100 hectáreas para concesión o 150 si se trata de proceso de devolución de área para beneficiario indirecto.
- La solicitud de explotación anticipada debe realizarse desde la presentación de la solicitud, para lo cual deberá presentar un anexo técnico.
- Acreditación de capacidad económica y jurídica.

PCCD sin explotación anticipada	**PCCD con explotación anticipada**
Requisitos Jurídicos Capacidad Legal (Persona natural o jurídica). No estar incurso en inhabilidades e incompatibilidades.	
Requisitos Técnicos Delimitación del polígono de interés. Minerales. Programa Mínimo Exploratorio (Resoluciones 143 de 2017 y 299 de 2018) Certificación Ambiental expedida por la autoridad ambiental a través de la plataforma Vital.	**Requisitos Técnicos** Delimitación del polígono de interés. Minerales. Programa Mínimo de Exploración y Explotación (Resoluciones 143 de 2017 y 299 de 2018) Anexo Técnico (Explotación Anticipada). Certificación Ambiental expedida por la autoridad ambiental a través de la plataforma Vital.
Acreditación de la capacidad económica. (Resoluciones 614 de 2020 y 696 de 2024)	

En este caso, no se pueden superar los volúmenes establecidos en el decreto 1378 de 2020.

GRUPO DE MINERALES	MINERIA SUBTERRANEA	MINERIA A CIELO ABIERTO
Carbón (Ton/año)	Hasta 20.000	N/A *
Materiales de Construcción (M3/año)	N/A *	Hasta 10.000
Metálicos (Ton/año) **	Hasta 22.000	Hasta 35.000
No Metálicos (Ton/año) ***	Hasta 16.000	Hasta 20.000
Metales Preciosos (oro, plata y platino) (Ton/año) o (M3/año) ****	Hasta 10.000 Ton/año	Hasta 165.000 M3/año
Piedras Preciosas y semipreciosas (m^3/año)	Hasta 6.000	N/A *

Finalmente, si en el desarrollo de su actividad excede los volúmenes anteriormente expuestos, deberá optar por la Propuesta de Contrato de Concesión establecido en la ley 685 de 2001.

En caso de requerir acompañamiento para la radicación del trámite correspondiente ante esta Agencia, le informamos que puede solicitar apoyo a los correos contacto@anm.gov.co y grupo.socioambiental@anm.gov.co o acercándose al Punto de Atención Regional o Local más cercano.

Agradecemos su interés en avanzar hacia la formalización y reiteramos nuestro compromiso de acompañarlo en este proceso.

NOTA.
ESTE DOCUMENTO NO CONSTITUYE UNA PRERROGATIVA DE EXPLOTACIÓN NI AUTORIZA EL USO DE MEDIOS MECANIZADOS PARA EL ARRANQUE DE MINERAL, PARA LO CUAL DEBERÁ CUMPLIR CON LOS REQUISITOS Y TRAMITES PREVISTOS EN LA NORMATIVA VIGENTE

Cordialmente,

ZAPATA RODRIGUEZ ANA ALICIA

Firmado digitalmente por ZAPATA RODRIGUEZ ANA ALICIA
Fecha: 2026.09.18 15:22:52 -05'00'

ANA ALICIA ZAPATA RODRÍGUEZ

Coordinadora Grupo Socio Ambiental

Anexos: No aplica
Copia: No aplica
Elaboró: Nydia Ortiz /Contratista GSA
Revisó: Gisseth Rocha /Contratistas GSA
Fecha de elaboración: 17-09-2026 09:50 AM
Número de radicado que responde: No aplica
Tipo de respuesta: Total
Archivado en: Oficios preformalización 2026

Bogotá D.C., 17-09-2026 14:36 PM

Señor:
Edison Vasco
Cédula: 15342114
Celular: 3145457274
Municipio: Vegachí
Departamento: Antioquia

ASUNTO: Respuesta a su manifestación de interés de formalización minera.

Respetado señor Vasco,

La Agencia Nacional de Minería (ANM), comprometida con acompañar a los mineros con vocación de formalización en Antioquia y en el marco de lo dispuesto en la Circular ANM 001 de 2025 y la Resolución 40141[1] de 9 de abril de 2025, expedida por el Ministerio de Minas y Energía, analizó la información de la caracterización minera realizada en 2023 por la Secretaría de Minas de la Gobernación de Antioquia y remitida a esta Agencia.

Tras la verificación de las coordenadas (latitud: 6,771651°N – longitud: -74,798719°W) en el sistema ANNA Minería, correspondientes a su UPM identificada con el código **VEG-003,** se evidenció en el Sistema Integral de Gestión Minera - ANNA Minería que el área no se encuentra superpuesta con títulos mineros, solicitudes mineras o áreas excluibles de actividad minera, de conformidad con el reporte gráfico de fecha 10 de septiembre de 2026:

1 Resolución 40141 de 2025 Por medio de la cual se establecen lineamientos para adoptar criterios de diferenciación de los mineros informales de pequeña escala con vocación de formalización y en tránsito a la formalización y mecanismos para el tratamiento diferencial para la formalización y la titulación minera.

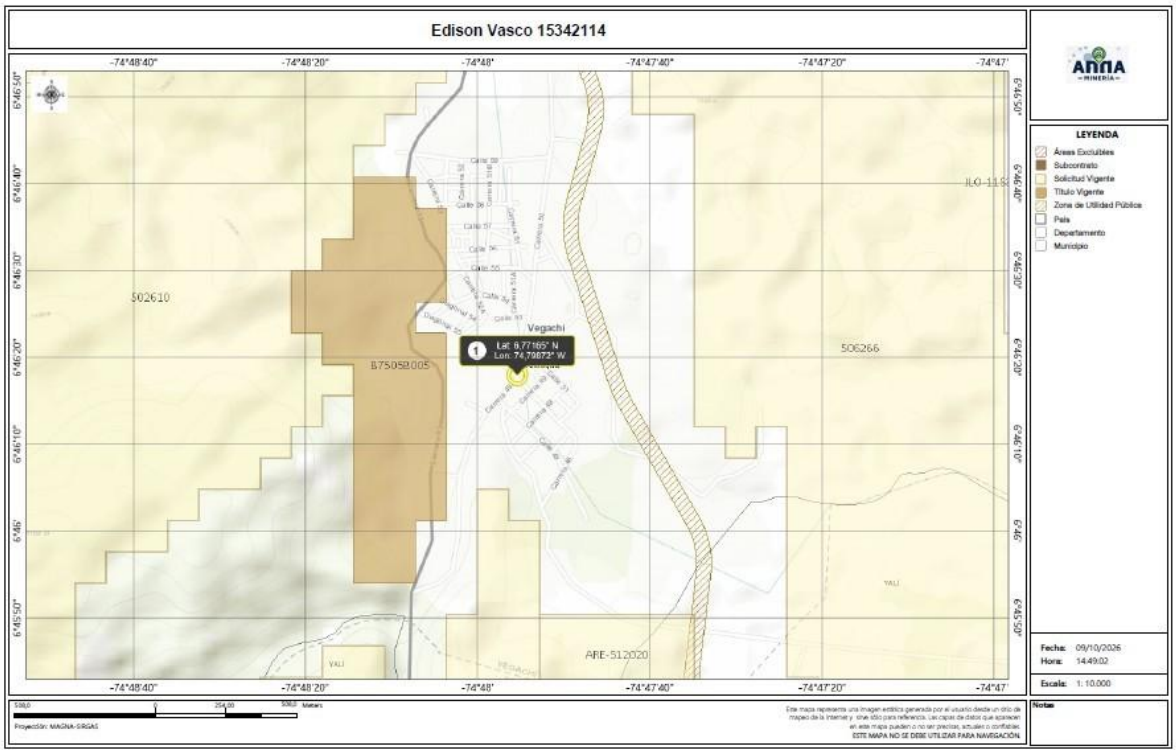

De acuerdo con lo anterior y de conformidad con la Ley 2250[2] de 2022, la figura que más se ajusta a sus requerimientos sería una propuesta de Contrato de Concesión Con Requisitos Diferenciales

La **PROPUESTA DE CONTRATO DE CONCESIÓN CON REQUISITOS DIFERENCIALES -PCCD,** es una figura establecida en el artículo 326 de la Ley 1955 de 2019, dirigido a mineros de pequeña escala, reglamentado por el Decreto 1378 de 2020 y su trámite se rige por la Resolución 614 de 2020, modificada por la Resolución 696 de 2024, expedidas por la Agencia Nacional de Minería –ANM.

Las condiciones generales de la solicitud se enuncian a continuación:

- Solo puede contar con una solicitud de PCCD en trámite.
- Solo podrá obtener un contrato de concesión diferencial.
- No ser beneficiario de título minero.

2 Ley 2250 de 2022 "Por medio del cual se establece un marco jurídico especial en materia de Legalización y Formalización Minera, así como para su financiamiento, comercialización y se establece una normatividad especial en materia ambiental."

- El área solicitada no puede exceder las 100 hectáreas para concesión o 150 si se trata de proceso de devolución de área para beneficiario indirecto.
- La solicitud de explotación anticipada debe realizarse desde la presentación de la solicitud, para lo cual deberá presentar un anexo técnico.
- Acreditación de capacidad económica y jurídica.
-

PCCD sin explotación anticipada	**PCCD con explotación anticipada**
Requisitos Jurídicos Capacidad Legal (Persona natural o jurídica). No estar incurso en inhabilidades e incompatibilidades.	
Requisitos Técnicos Delimitación del polígono de interés. Minerales. Programa Mínimo Exploratorio (Resoluciones 143 de 2017 y 299 de 2018) Certificación Ambiental expedida por la autoridad ambiental a través de la plataforma Vital.	**Requisitos Técnicos** Delimitación del polígono de interés. Minerales. Programa Mínimo de Exploración y Explotación (Resoluciones 143 de 2017 y 299 de 2018) Anexo Técnico (Explotación Anticipada). Certificación Ambiental expedida por la autoridad ambiental a través de la plataforma Vital.
Acreditación de la capacidad económica. (Resoluciones 614 de 2020 y 696 de 2024)	

En este caso, no se pueden superar los volúmenes establecidos en el decreto 1378 de 2020.

GRUPO DE MINERALES	MINERIA SUBTERRANEA	MINERIA A CIELO ABIERTO
Carbón (Ton/año)	Hasta 20.000	N/A *
Materiales de Construcción (M3/año)	N/A *	Hasta 10.000
Metálicos (Ton/año) **	Hasta 22.000	Hasta 35.000
No Metálicos (Ton/año) ***	Hasta 16.000	Hasta 20.000
Metales Preciosos (oro, plata y platino) (Ton/año) o (M3/año) ****	Hasta 10.000 Ton/año	Hasta 165.000 M3/año
Piedras Preciosas y semipreciosas (m^3/año)	Hasta 6.000	N/A *

Finalmente, si en el desarrollo de su actividad excede los volúmenes anteriormente expuestos, deberá optar por la Propuesta de Contrato de Concesión establecido en la ley 685 de 2001.

En caso de requerir acompañamiento para la radicación del trámite correspondiente ante esta Agencia, le informamos que puede solicitar apoyo a los correos contacto@anm.gov.co y grupo.socioambiental@anm.gov.co o acercándose al Punto de Atención Regional o Local más cercano.

Agradecemos su interés en avanzar hacia la formalización y reiteramos nuestro compromiso de acompañarlo en este proceso.

NOTA.
ESTE DOCUMENTO NO CONSTITUYE UNA PRERROGATIVA DE EXPLOTACIÓN NI AUTORIZA EL USO DE MEDIOS MECANIZADOS PARA EL ARRANQUE DE MINERAL, PARA LO CUAL DEBERÁ CUMPLIR CON LOS REQUISITOS Y TRAMITES PREVISTOS EN LA NORMATIVA VIGENTE

Cordialmente,

ZAPATA RODRIGUEZ ANA ALICIA

Firmado digitalmente por ZAPATA RODRIGUEZ ANA ALICIA
Fecha: 2026.09.18 15:19:27 -05'00'

ANA ALICIA ZAPATA RODRÍGUEZ
Coordinadora Grupo Socio Ambiental

Anexos: No aplica
Copia: No aplica
Elaboró: Nydia Ortiz /Contratista GSA
Revisó: Gisseth Rocha /Contratistas GSA
Fecha de elaboración: 17-09-2026 09:53 AM
Número de radicado que responde: No aplica
Tipo de respuesta: Total
Archivado en: Oficios preformalización 2026

Bogotá D.C., 21-09-2026 11:21 AM

Señor
José Julián Baena Buriticá
Cédula: 15342178
Celular: 3127634455
Municipio: Vegachí
Departamento: Antioquia

ASUNTO: Respuesta a su manifestación de interés de formalización minera.

Respetado señor Baena,

La Agencia Nacional de Minería (ANM), comprometida con acompañar a los mineros con vocación de formalización en Antioquia y en el marco de lo dispuesto en la Circular ANM 001 de 2025 y la Resolución 40141[1] de 9 de abril de 2025, expedida por el Ministerio de Minas y Energía, analizó la información de la caracterización minera realizada en 2023 por la Secretaría de Minas de la Gobernación de Antioquia y remitida a esta Agencia.

Tras la verificación de las coordenadas (latitud: 6,770089°N – longitud: -74,79833°W) en el sistema ANNA Minería, correspondientes a su UPM identificada con el código **YAL-008,** se evidenció en el Sistema Integral de Gestión Minera - ANNA Minería que el área no se encuentra superpuesta con títulos mineros, solicitudes mineras o áreas excluibles de actividad minera, de conformidad con el reporte gráfico de fecha 17 de septiembre de 2026:

1 Resolución 40141 de 2025 Por medio de la cual se establecen lineamientos para adoptar criterios de diferenciación de los mineros informales de pequeña escala con vocación de formalización y en tránsito a la formalización y mecanismos para el tratamiento diferencial para la formalización y la titulación minera.

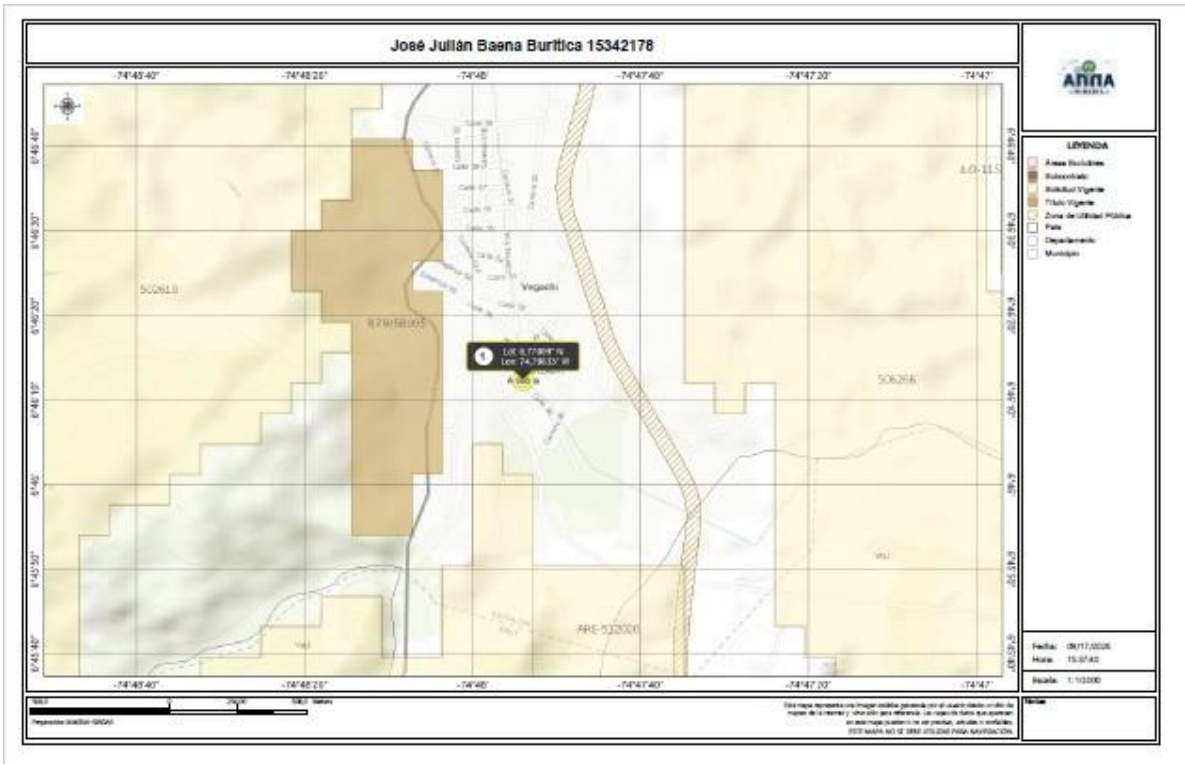

De acuerdo con lo anterior y de conformidad con la Ley 2250[2] de 2022, la figura que más se ajusta a sus requerimientos sería una propuesta de Contrato de Concesión Con Requisitos Diferenciales

La **PROPUESTA DE CONTRATO DE CONCESIÓN CON REQUISITOS DIFERENCIALES -PCCD,** es una figura establecida en el artículo 326 de la Ley 1955 de 2019, dirigido a mineros de pequeña escala, reglamentado por el Decreto 1378 de 2020 y su trámite se rige por la Resolución 614 de 2020, modificada por la Resolución 696 de 2024, expedidas por la Agencia Nacional de Minería –ANM.

Las condiciones generales de la solicitud se enuncian a continuación:

- Solo puede contar con una solicitud de PCCD en trámite.
- Solo podrá obtener un contrato de concesión diferencial.
- No ser beneficiario de título minero.

2 Ley 2250 de 2022 "Por medio del cual se establece un marco jurídico especial en materia de Legalización y Formalización Minera, así como para su financiamiento, comercialización y se establece una normatividad especial en materia ambiental."

- El área solicitada no puede exceder las 100 hectáreas para concesión o 150 si se trata de proceso de devolución de área para beneficiario indirecto.
- La solicitud de explotación anticipada debe realizarse desde la presentación de la solicitud, para lo cual deberá presentar un anexo técnico.
- Acreditación de capacidad económica y jurídica.

PCCD sin explotación anticipada	**PCCD con explotación anticipada**
Requisitos Jurídicos Capacidad Legal (Persona natural o jurídica). No estar incurso en inhabilidades e incompatibilidades.	
Requisitos Técnicos Delimitación del polígono de interés. Minerales. Programa Mínimo Exploratorio (Resoluciones 143 de 2017 y 299 de 2018) Certificación Ambiental expedida por la autoridad ambiental a través de la plataforma Vital.	**Requisitos Técnicos** Delimitación del polígono de interés. Minerales. Programa Mínimo de Exploración y Explotación (Resoluciones 143 de 2017 y 299 de 2018) Anexo Técnico (Explotación Anticipada). Certificación Ambiental expedida por la autoridad ambiental a través de la plataforma Vital.
Acreditación de la capacidad económica. (Resoluciones 614 de 2020 y 696 de 2024)	

En este caso, no se pueden superar los volúmenes establecidos en el decreto 1378 de 2020.

GRUPO DE MINERALES	MINERIA SUBTERRANEA	MINERIA A CIELO ABIERTO
Carbón (Ton/año)	Hasta 20.000	N/A *
Materiales de Construcción (M3/año)	N/A *	Hasta 10.000
Metálicos (Ton/año) **	Hasta 22.000	Hasta 35.000
No Metálicos (Ton/año) ***	Hasta 16.000	Hasta 20.000
Metales Preciosos (oro, plata y platino) (Ton/año) o (M3/año) ****	Hasta 10.000 Ton/año	Hasta 165.000 M3/año
Piedras Preciosas y semipreciosas (m^3/año)	Hasta 6.000	N/A *

Finalmente, si en el desarrollo de su actividad excede los volúmenes

anteriormente expuestos, deberá optar por la Propuesta de Contrato de Concesión establecido en la ley 685 de 2001.

En caso de requerir acompañamiento para la radicación del trámite correspondiente ante esta Agencia, le informamos que puede solicitar apoyo a los correos contacto@anm.gov.co y grupo.socioambiental@anm.gov.co o acercándose al Punto de Atención Regional o Local más cercano.

Agradecemos su interés en avanzar hacia la formalización y reiteramos nuestro compromiso de acompañarlo en este proceso.

NOTA.
ESTE DOCUMENTO NO CONSTITUYE UNA PRERROGATIVA DE EXPLOTACIÓN NI AUTORIZA EL USO DE MEDIOS MECANIZADOS PARA EL ARRANQUE DE MINERAL, PARA LO CUAL DEBERÁ CUMPLIR CON LOS REQUISITOS Y TRAMITES PREVISTOS EN LA NORMATIVA VIGENTE

Cordialmente,

ZAPATA RODRIGUEZ ANA ALICIA

Firmado digitalmente por ZAPATA RODRIGUEZ ANA ALICIA
Fecha: 2026.09.21 17:18:17 -05'00'

ANA ALICIA ZAPATA RODRÍGUEZ
Coordinadora Grupo Socio Ambiental

Anexos: No aplica
Copia: No aplica
Elaboró: Nydia Ortiz /Contratista GSA
Revisó: Gisseth Rocha /Contratistas GSA
Fecha de elaboración: 21-09-2026 11:10 AM
Número de radicado que responde: No aplica
Tipo de respuesta: Total
Archivado en: Oficios preformalización 2026

Bogotá D.C., 21-09-2026 15:18 PM

Señor:
Rogelio de Jesús Lujan
Cedula: 15341890
Celular: 3134529332
Municipio: Vegachí
Departamento: Antioquia

ASUNTO: Respuesta a su manifestación de interés de formalización minera

Respetado señor Lujan,

La Agencia Nacional de Minería (ANM), comprometida con acompañar a los mineros con vocación de formalización en Antioquia y en el marco de lo dispuesto en la Circular ANM 001 de 2025 y la Resolución 40141[1] de 2025 del Ministerio de Minas y Energía, analizó la información de la caracterización minera realizada en 2023 por la Secretaría de Minas de la Gobernación de Antioquia y remitida a esta Agencia.

Tras la verificación de las coordenadas (latitud: 6,808622°N–longitud: 74,67559°W) en el sistema Anna Minería, su UPM identificada con el código **VEG-007,** se evidenció en el Sistema Integral de Gestión Minera - ANNA Minería que el área presentan superposición con la solicitud de Contrato de Concesión (Ley 685 de 2001), identificada con la placa **503757**, de conformidad con el reporte gráfico de fecha 19 de septiembre de 2026:

1 Resolución 40141 de 2025 Por medio de la cual se establecen lineamientos para adoptar criterios de diferenciación de los mineros informales de pequeña escala con vocación de formalización y en tránsito a la formalización y mecanismos para el tratamiento diferencial para la formalización y la titulación minera.

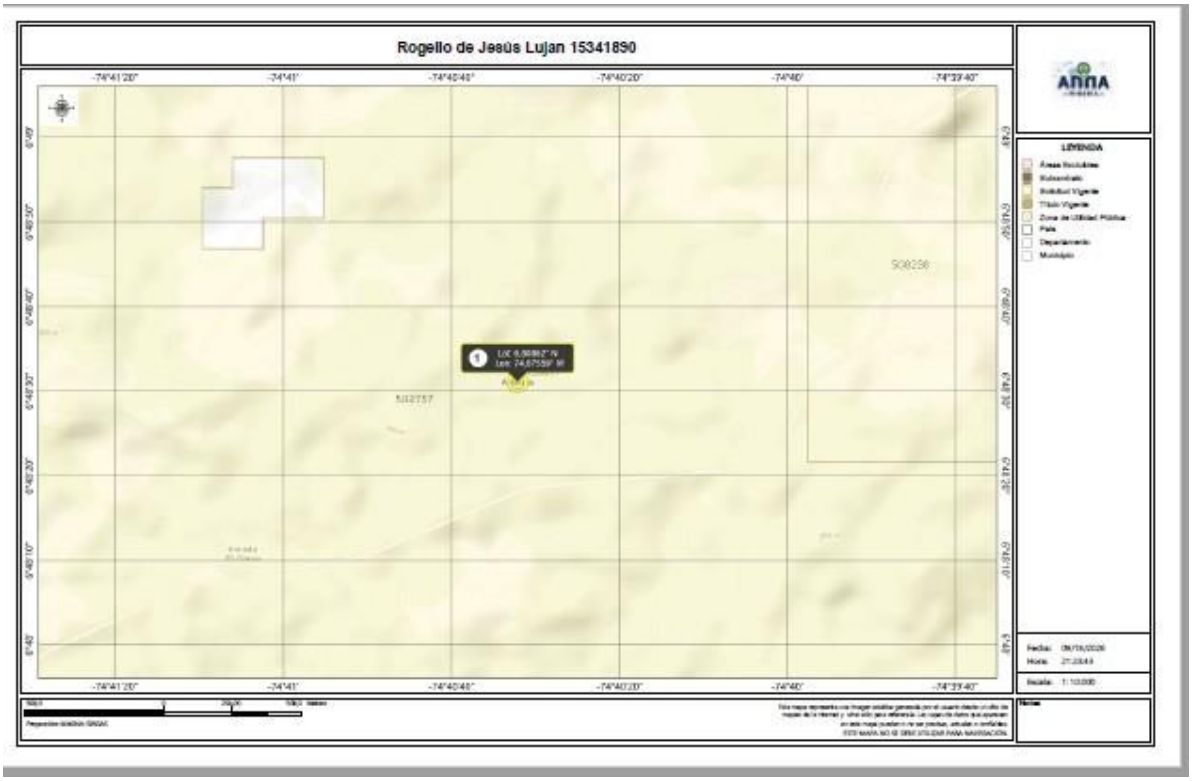

Por lo anterior, y conforme con lo establecido en el Decreto 1073[2] de 2015 y la Ley 2250 de 2022 artículo 4° párrafo 8, mientras esta solicitud se encuentre en trámite, no es posible avanzar con el proceso de formalización minera sobre el área mencionada.

No obstante, desde el grupo Socioambiental pusimos en conocimiento del Grupo de Contratación, encargado de resolver las solicitudes de contratos de concesión (ley 685 de 2001), la existencia de sus actividades sobre el área indicada para que sea tenido en cuenta conforme la normatividad antes citada.

Ahora bien, si desea que el presente oficio le llegue a su correo electrónico, favor realizar dicha solicitud al grupo Socioambiental de la ANM, por medio de nuestra página web www.anm.gov.co en el botón de "Radicador Web", el cual encontrará en el siguiente enlace https://pqrs.anm.gov.co/sgd.admin/faces/public/registropqrs.jspx

NOTA. ESTE DOCUMENTO NO CONSTITUYE UNA PRERROGATIVA DE EXPLOTACIÓN NI AUTORIZA EL USO DE MEDIOS MECANIZADOS PARA EL

2 Decreto 1073 de 2015 - **ARTÍCULO 2.2.5.4.1.1.3.2. Mediación.** (…) **PARÁGRAFO**. Si el área solicitada para el proceso de formalización, no se hallare libre por la existencia de una propuesta de contrato de concesión, se continuará con el trámite de esta última y si llegare a perfeccionarse como contrato de concesión, procederá la mediación de que trata esta sección. Si la solicitud de propuesta de concesión es rechazada, el minero tradicional que solicita su formalización tendrá derecho a continuar con el trámite.

ARRANQUE DE MINERAL, PARA LO CUAL DEBERÁ CUMPLIR CON LOS REQUISITOS Y TRAMITES PREVISTOS EN LA NORMATIVA VIGENTE.

Cordialmente,

ZAPATA RODRIGUEZ ANA ALICIA

Firmado digitalmente por ZAPATA RODRIGUEZ ANA ALICIA
Fecha: 2026.09.21 17:56:23 -05'00'

ANA ALICIA ZAPATA RODRÍGUEZ
Coordinadora Grupo Socio Ambiental

Anexos: No aplica
Copia: No aplica
Elaboró: Nydia Ortiz /Contratista GSA
Revisó: Gisseth Rocha /Contratistas GSA
Fecha de elaboración: 21-09-2026 14:53 PM
Número de radicado que responde: No aplica
Tipo de respuesta: Total
Archivado en: Oficios preformalización 2026

Bogotá D.C., 21-09-2026 15:21 PM

Señor:
Luis García
Cédula: 15342161
Celular: 312723412
Municipio: Vegachí
Departamento: Antioquia

ASUNTO: Respuesta a su manifestación de interés de formalización minera.

Respetado señor García,

La Agencia Nacional de Minería (ANM), comprometida con acompañar a los mineros con vocación de formalización en Antioquia y en el marco de lo dispuesto en la Circular ANM 001 de 2025 y la Resolución 40141[1] de 9 de abril de 2025, expedida por el Ministerio de Minas y Energía, analizó la información de la caracterización minera realizada en 2023 por la Secretaría de Minas de la Gobernación de Antioquia y remitida a esta Agencia.

Tras la verificación de las coordenadas (latitud: 6,770026°N – longitud: - -74,798047°W) en el sistema ANNA Minería, correspondientes a su UPM identificada con el código **VEG-005,** se evidenció en el Sistema Integral de Gestión Minera - ANNA Minería que el área no se encuentra superpuesta con títulos mineros, solicitudes mineras o áreas excluibles de actividad minera, de conformidad con el reporte gráfico de fecha 19 de septiembre de 2026:

1 Resolución 40141 de 2025 Por medio de la cual se establecen lineamientos para adoptar criterios de diferenciación de los mineros informales de pequeña escala con vocación de formalización y en tránsito a la formalización y mecanismos para el tratamiento diferencial para la formalización y la titulación minera.

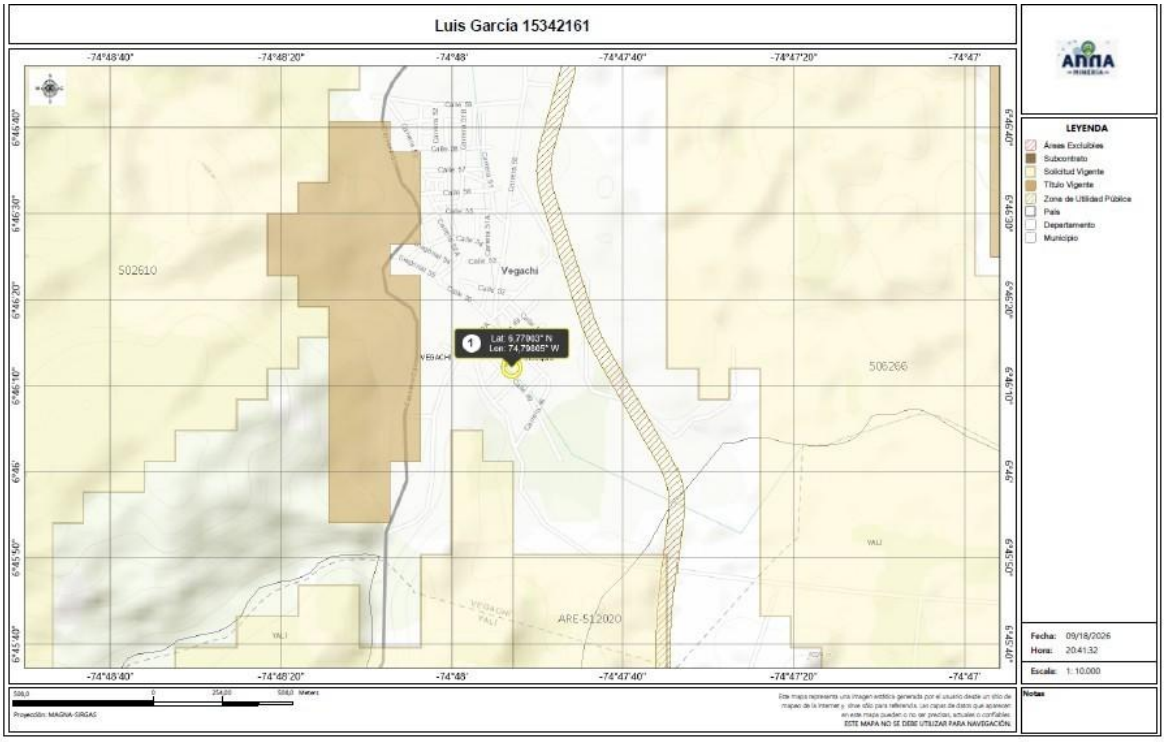

De acuerdo con lo anterior y de conformidad con la Ley 2250[2] de 2022, la figura que más se ajusta a sus requerimientos sería una propuesta de Contrato de Concesión Con Requisitos Diferenciales

La **PROPUESTA DE CONTRATO DE CONCESIÓN CON REQUISITOS DIFERENCIALES -PCCD,** es una figura establecida en el artículo 326 de la Ley 1955 de 2019, dirigido a mineros de pequeña escala, reglamentado por el Decreto 1378 de 2020 y su trámite se rige por la Resolución 614 de 2020, modificada por la Resolución 696 de 2024, expedidas por la Agencia Nacional de Minería –ANM.

Las condiciones generales de la solicitud se enuncian a continuación:

- Solo puede contar con una solicitud de PCCD en trámite.
- Solo podrá obtener un contrato de concesión diferencial.
- No ser beneficiario de título minero.
- El área solicitada no puede exceder las 100 hectáreas para concesión o 150 si se trata de proceso de devolución de área para beneficiario indirecto.

2 Ley 2250 de 2022 "Por medio del cual se establece un marco jurídico especial en materia de Legalización y Formalización Minera, así como para su financiamiento, comercialización y se establece una normatividad especial en materia ambiental."

- La solicitud de explotación anticipada debe realizarse desde la presentación de la solicitud, para lo cual deberá presentar un anexo técnico.
- Acreditación de capacidad económica y jurídica.

PCCD sin explotación anticipada	**PCCD con explotación anticipada**
Requisitos Jurídicos Capacidad Legal (Persona natural o jurídica). No estar incurso en inhabilidades e incompatibilidades.	
Requisitos Técnicos Delimitación del polígono de interés. Minerales. Programa Mínimo Exploratorio (Resoluciones 143 de 2017 y 299 de 2018) Certificación Ambiental expedida por la autoridad ambiental a través de la plataforma Vital.	**Requisitos Técnicos** Delimitación del polígono de interés. Minerales. Programa Mínimo de Exploración y Explotación (Resoluciones 143 de 2017 y 299 de 2018) Anexo Técnico (Explotación Anticipada). Certificación Ambiental expedida por la autoridad ambiental a través de la plataforma Vital.
Acreditación de la capacidad económica. (Resoluciones 614 de 2020 y 696 de 2024)	

En este caso, no se pueden superar los volúmenes establecidos en el decreto 1378 de 2020.

GRUPO DE MINERALES	MINERIA SUBTERRANEA	MINERIA A CIELO ABIERTO
Carbón (Ton/año)	Hasta 20.000	N/A *
Materiales de Construcción (M3/año)	N/A *	Hasta 10.000
Metálicos (Ton/año) **	Hasta 22.000	Hasta 35.000
No Metálicos (Ton/año) ***	Hasta 16.000	Hasta 20.000
Metales Preciosos (oro, plata y platino) (Ton/año) o (M3/año) ****	Hasta 10.000 Ton/año	Hasta 165.000 M3/año
Piedras Preciosas y semipreciosas (m^3/año)	Hasta 6.000	N/A *

Finalmente, si en el desarrollo de su actividad excede los volúmenes anteriormente expuestos, deberá optar por la Propuesta de Contrato de Concesión establecido en la ley 685 de 2001.

En caso de requerir acompañamiento para la radicación del trámite correspondiente ante esta Agencia, le informamos que puede solicitar apoyo a los correos contacto@anm.gov.co y grupo.socioambiental@anm.gov.co o acercándose al Punto de Atención Regional o Local más cercano.

Agradecemos su interés en avanzar hacia la formalización y reiteramos nuestro compromiso de acompañarlo en este proceso.

NOTA.
ESTE DOCUMENTO NO CONSTITUYE UNA PRERROGATIVA DE EXPLOTACIÓN NI AUTORIZA EL USO DE MEDIOS MECANIZADOS PARA EL ARRANQUE DE MINERAL, PARA LO CUAL DEBERÁ CUMPLIR CON LOS REQUISITOS Y TRAMITES PREVISTOS EN LA NORMATIVA VIGENTE

Cordialmente,

ZAPATA RODRIGUEZ ANA ALICIA

Firmado digitalmente por ZAPATA RODRIGUEZ ANA ALICIA
Fecha: 2026.09.21 18:13:30 -05'00'

ANA ALICIA ZAPATA RODRÍGUEZ
Coordinadora Grupo Socio Ambiental

Anexos: No aplica
Copia: No aplica
Elaboró: Nydia Ortiz /Contratista GSA
Revisó: Gisseth Rocha /Contratistas GSA
Fecha de elaboración: 21-09-2026 14:34 PM
Número de radicado que responde: No aplica
Tipo de respuesta: Total
Archivado en: Oficios preformalización 2026

Bogotá D.C., 21-09-2026 15:23 PM

Señor:
Yonathan Niño Martínez
Cédula: 1042091944
Celular: 3153687322
Municipio: Vegachí
Departamento: Antioquia

ASUNTO: Respuesta a su manifestación de interés de formalización minera.

Respetado señor Martínez,

La Agencia Nacional de Minería (ANM), comprometida con acompañar a los mineros con vocación de formalización en Antioquia y en el marco de lo dispuesto en la Circular ANM 001 de 2025 y la Resolución 40141[1] de 9 de abril de 2025, expedida por el Ministerio de Minas y Energía, analizó la información de la caracterización minera realizada en 2023 por la Secretaría de Minas de la Gobernación de Antioquia y remitida a esta Agencia.

Tras la verificación de las coordenadas (latitud:6,771602°N–longitud: -74,798477°W) en el sistema ANNA Minería, correspondientes a su UPM identificada con el código **VEG-013,** se evidenció en el Sistema Integral de Gestión Minera - ANNA Minería que el área no se encuentra superpuesta con títulos mineros, solicitudes mineras o áreas excluibles de actividad minera, de conformidad con el reporte gráfico de fecha 19 de septiembre de 2026:

1 Resolución 40141 de 2025 Por medio de la cual se establecen lineamientos para adoptar criterios de diferenciación de los mineros informales de pequeña escala con vocación de formalización y en tránsito a la formalización y mecanismos para el tratamiento diferencial para la formalización y la titulación minera.

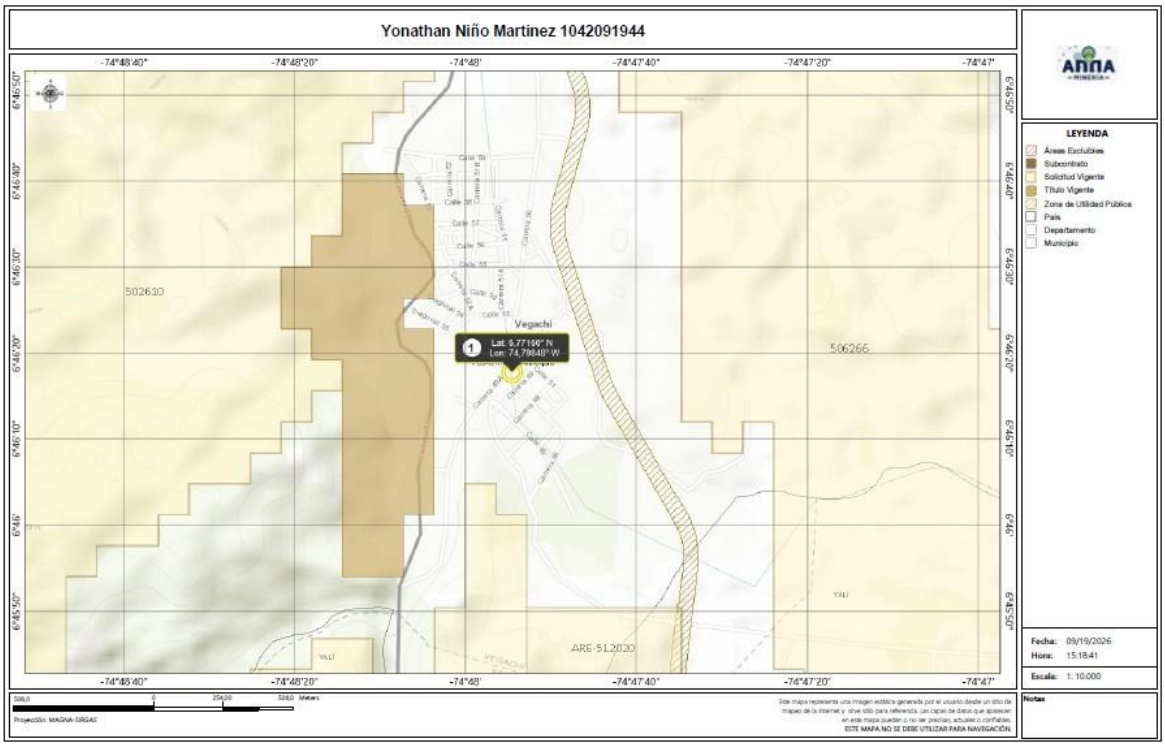

De acuerdo con lo anterior y de conformidad con la Ley 2250[2] de 2022, la figura que más se ajusta a sus requerimientos sería una propuesta de Contrato de Concesión Con Requisitos Diferenciales

La **PROPUESTA DE CONTRATO DE CONCESIÓN CON REQUISITOS DIFERENCIALES -PCCD,** es una figura establecida en el artículo 326 de la Ley 1955 de 2019, dirigido a mineros de pequeña escala, reglamentado por el Decreto 1378 de 2020 y su trámite se rige por la Resolución 614 de 2020, modificada por la Resolución 696 de 2024, expedidas por la Agencia Nacional de Minería –ANM.

Las condiciones generales de la solicitud se enuncian a continuación:

- Solo puede contar con una solicitud de PCCD en trámite.
- Solo podrá obtener un contrato de concesión diferencial.
- No ser beneficiario de título minero.
- El área solicitada no puede exceder las 100 hectáreas para concesión o 150 si se trata de proceso de devolución de área para beneficiario indirecto.

2 Ley 2250 de 2022 "Por medio del cual se establece un marco jurídico especial en materia de Legalización y Formalización Minera, así como para su financiamiento, comercialización y se establece una normatividad especial en materia ambiental."

- La solicitud de explotación anticipada debe realizarse desde la presentación de la solicitud, para lo cual deberá presentar un anexo técnico.
- Acreditación de capacidad económica y jurídica.

PCCD sin explotación anticipada	**PCCD con explotación anticipada**
Requisitos Jurídicos Capacidad Legal (Persona natural o jurídica). No estar incurso en inhabilidades e incompatibilidades.	
Requisitos Técnicos Delimitación del polígono de interés. Minerales. Programa Mínimo Exploratorio (Resoluciones 143 de 2017 y 299 de 2018) Certificación Ambiental expedida por la autoridad ambiental a través de la plataforma Vital.	**Requisitos Técnicos** Delimitación del polígono de interés. Minerales. Programa Mínimo de Exploración y Explotación (Resoluciones 143 de 2017 y 299 de 2018) Anexo Técnico (Explotación Anticipada). Certificación Ambiental expedida por la autoridad ambiental a través de la plataforma Vital.
Acreditación de la capacidad económica. (Resoluciones 614 de 2020 y 696 de 2024)	

En este caso, no se pueden superar los volúmenes establecidos en el decreto 1378 de 2020.

GRUPO DE MINERALES	MINERIA SUBTERRANEA	MINERIA A CIELO ABIERTO
Carbón (Ton/año)	Hasta 20.000	N/A *
Materiales de Construcción (M3/año)	N/A *	Hasta 10.000
Metálicos (Ton/año) **	Hasta 22.000	Hasta 35.000
No Metálicos (Ton/año) ***	Hasta 16.000	Hasta 20.000
Metales Preciosos (oro, plata y platino) (Ton/año) o (M3/año) ****	Hasta 10.000 Ton/año	Hasta 165.000 M3/año
Piedras Preciosas y semipreciosas (m^3/año)	Hasta 6.000	N/A *

Finalmente, si en el desarrollo de su actividad excede los volúmenes anteriormente expuestos, deberá optar por la Propuesta de Contrato de Concesión establecido en la ley 685 de 2001.

En caso de requerir acompañamiento para la radicación del trámite correspondiente ante esta Agencia, le informamos que puede solicitar apoyo a los correos contacto@anm.gov.co y grupo.socioambiental@anm.gov.co o acercándose al Punto de Atención Regional o Local más cercano.

Agradecemos su interés en avanzar hacia la formalización y reiteramos nuestro compromiso de acompañarlo en este proceso.

NOTA.
ESTE DOCUMENTO NO CONSTITUYE UNA PRERROGATIVA DE EXPLOTACIÓN NI AUTORIZA EL USO DE MEDIOS MECANIZADOS PARA EL ARRANQUE DE MINERAL, PARA LO CUAL DEBERÁ CUMPLIR CON LOS REQUISITOS Y TRAMITES PREVISTOS EN LA NORMATIVA VIGENTE

Cordialmente,

ZAPATA RODRIGUEZ ANA ALICIA

Firmado digitalmente por ZAPATA RODRIGUEZ ANA ALICIA
Fecha: 2026.09.21 18:24:38 -05'00'

ANA ALICIA ZAPATA RODRÍGUEZ
Coordinadora Grupo Socio Ambiental

Anexos: No aplica
Copia: No aplica
Elaboró: Nydia Ortiz /Contratista GSA
Revisó: Gisseth Rocha /Contratistas GSA
Fecha de elaboración: 21-09-2026 15:06 PM
Número de radicado que responde: No aplica
Tipo de respuesta: Total
Archivado en: Oficios preformalización 2026

Bogotá D.C., 25-09-2026 11:18 AM

Señor
ÁLVARO JAVIER SUAREZ
Cédula: 71599523
Celular: 1037378725
Municipio: Vegachí
Departamento: Antioquia

ASUNTO: Respuesta a su manifestación de interés de formalización minera- Superposición con solicitud de Área de Reserva Especial – ARE - en evaluación.

Respetado señor Suarez,

La Agencia Nacional de Minería (ANM), comprometida con acompañar a los mineros con vocación de formalización en Antioquia y en el marco de lo dispuesto en la circular ANM 001 de 2025 y la Resolución 40141 de2025 del Ministerio de Minas y Energía, analizó la información de la caracterización minera realizada en 2023 por la Secretaría de Minas de la Gobernación de Antioquia y remitida a esta Agencia.

Una vez verificada la información georreferenciada en el sistema ANNA Minería, se evidenció que las coordenadas de la Unidad de Producción Minera (UPM) (latitud: 6,915137–longitud:74,690633) presentan superposición con la **solicitud de Área de Reserva Especial** presentada el 15 de agosto de 2025, esto es, en vigencia de la Ley 2250 de 2022, identificada con la placa No. **ARE-512182.**

Esta situación se puede evidenciar en el Reporte Gráfico de fecha 10 de septiembre de 2026, descargado de la plataforma ANNA MINERÍA:

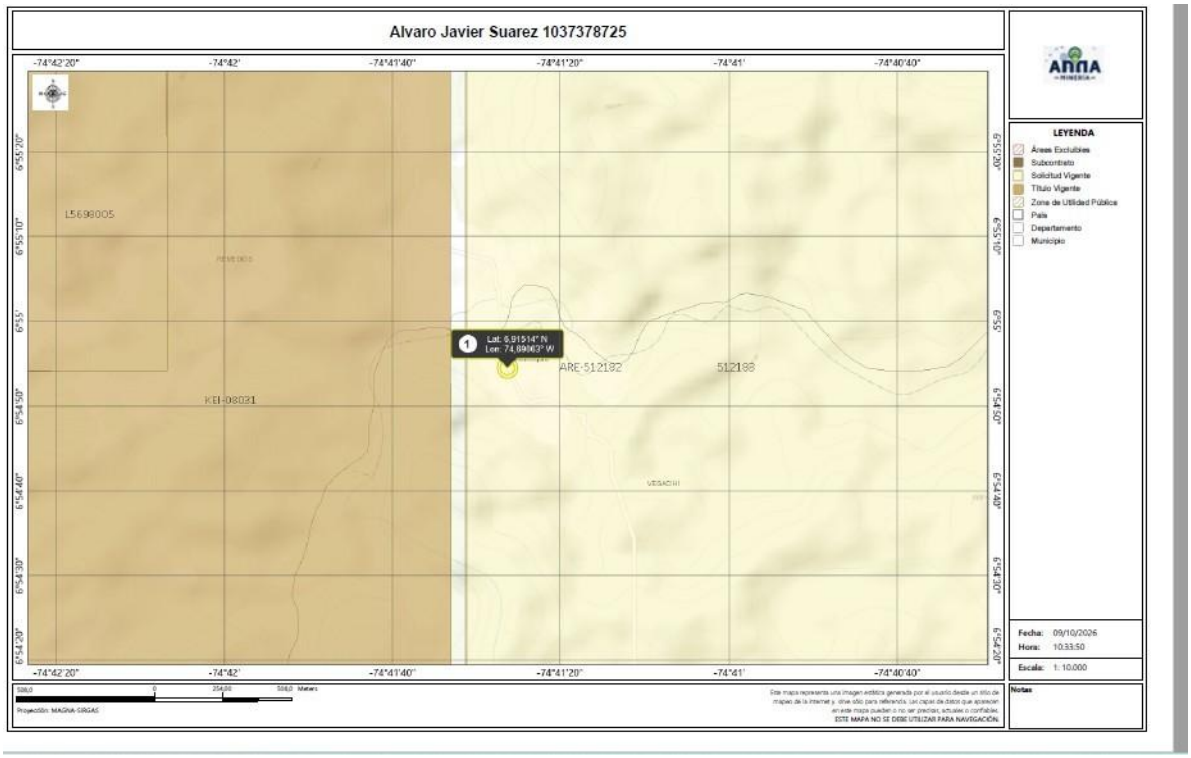

Ahora bien, al verificar el estado de la solicitud, el Grupo de Fomento de la Agencia Nacional Minera mediante correo institucional de fecha lunes 21 de septiembre de 2026, informó que el Área de Reserva Especial mencionada actualmente se encuentra surtiendo la etapa de evaluación técnica y jurídica, fase en la cual se verifica el cumplimiento de los requisitos establecidos en la Ley 2250 de 2022, la Resolución 40005 del 11 de enero de 2024 y la Resolución 201 del 22 de marzo de 2024.

En el marco de esta etapa administrativa **es posible solicitar la inclusión** en el trámite del Área de Reserva Especial (ARE). Para tal efecto, deberá remitir una comunicación debidamente suscrita en la que manifieste su interés de ser incluido en la solicitud del Área de Reserva Especial **ARE-512182**, exponiendo su situación particular y anexando los documentos exigidos en el artículo 5° de la Resolución 201 de 2024, expedida por la Agencia Nacional Minera, los cuales corresponden a los siguientes:

1. Aportar copia legible del documento de identificación.

2. Aportar documento de descripción técnica por cada frente de explotación que incluya las coordenadas (sistemas de coordenadas Datum Magna en coordenadas geográficas o planas), descripción del sistema de explotación, métodos de explotación, infraestructura, herramientas, equipos utilizados y avances en cada uno de los frentes

de explotación o bocaminas con la relación del tiempo aproximado del desarrollo de las actividades.

3. Aportar manifestación debidamente suscrita en la cual se indique la presencia o no de comunidades negras, indígenas, raizales, palenqueras o ROM, dentro del área de interés.

4. Aportar manifestación debidamente suscrita donde se indique si hay presencia o no de otras actividades mineras realizadas por terceros que no hayan sido parte de la solicitud.

5. Allegar copia de la radicación de la solicitud del permiso o autorización cuando el área seleccionada presente superposición total o parcial con zonas de restricción de que trata el artículo 35 de la Ley 685 de 2001.

6. Allegar cualquier medio probatorio previsto por la normatividad vigente, siempre y cuando el elemento probatorio aportado cumpla con los atributos de legalidad, conducencia, pertinencia y utilidad para ser valorado como prueba documental de índole **comercial, técnica, minera y ambiental**, por medio del cual demuestre la antigüedad de la actividad minera y una presencia mínima en la zona de explotación no menor a diez (10) años con anterioridad al 11 de julio de 2022. **Podrá presentarse como prueba, entre otros, los siguientes documentos**:

   a) Facturas que cumplan con lo establecido en la normatividad vigente.
   b) Comprobantes de pago de regalías.
   c) Contratos de suministro de mineral.
   d) Cuentas de cobro con sello de tesorería o sello de pago
   e) Comprobantes de compra o venta del mineral o cualquier otro documento en el que conste la relación comercial tradicional verificable que cumpla con la antigüedad, fecha de creación del documento o la transacción comercial, identificación completa de las partes, entre las cuales se identifique a los solicitantes y la clase de mineral.
   f) Certificaciones emitidas por la entidad territorial de la jurisdicción de la solicitud en la que se identifique plenamente los mineros solicitantes, el mineral que explota, el lugar donde adelantan la actividad minera y el tiempo durante el cual vienen realizando la actividad de extracción de minerales
   g) Permisos ambientales, licencias o planes de manejo o de restauración ambiental relacionados con la actividad minera.
   h) Informes y/o actas de visita a la mina expedidos por autoridades locales, mineras o ambientales.
   i) Documentos expedidos por autoridades oficiales, en los que se identifique plenamente a los solicitantes, el mineral que ha sido objeto

de explotación, el área específica común del desarrollo de la actividad minera y la antigüedad de las actividades desarrolladas.
j) Documentos técnicos de la mina, bocamina o frente en los que se identifiquen claramente a los solicitantes, mineral, ubicación y antigüedad de los trabajos.

Adicional a lo anterior, deberá estar previamente registrado en el Sistema Integral de Gestión Minera (AnnA) Minería; en el siguiente link encontrará una guía de apoyo para el registro https://www.anm.gov.co/registrar-usuario

La solicitud de inclusión y los anexos debe radicarse por medio de nuestra página web www.anm.gov.co en el botón de "Radicador Web", el cual encontrará en el siguiente enlace: https://pqrs.anm.gov.co/sgd.admin/faces/public/registropqrs.jspx

No obstante, se advierte que la solicitud de inclusión únicamente será resuelta por la autoridad minera con posterioridad al desarrollo de la visita técnica de verificación de la tradicionalidad que se realice en el área correspondiente a la solicitud de Área de Reserva Especial identificada con la placa **ARE-512182.**

Dicha visita tiene como finalidad determinar la existencia de minería tradicional en el área, establecer su antigüedad, identificar a los responsables y beneficiarios de la actividad, así como verificar las condiciones socioeconómicas, de seguridad e higiene minera, y definir el área susceptible de ser declarada y delimitada como Área de Reserva Especial.

Por otra parte, en caso de proferirse acto administrativo de rechazo dentro del trámite de la solicitud de Área de Reserva Especial identificada con la placa ARE-512182, la decisión de fondo será notificada conforme a lo establecido en el artículo 73 de la Ley 1437 de 2011, con el fin de que los interesados puedan presentar una nueva solicitud de Área de Reserva Especial sobre el área que eventualmente quede liberada.

En ese orden de ideas, se recomienda a los solicitantes e interesados estar atentos a las actuaciones administrativas que se profieran dentro del trámite, las cuales podrán ser consultadas a través del portal web de la Agencia Nacional de Minería **www.anm.gov.co**, en la opción "Notificaciones", o en el siguiente enlace: https://www.anm.gov.co/notificaciones-por-avisos, ingresando el número de placa minera correspondiente.

Finalmente, es pertinente informar que la mera solicitud de inclusión al trámite de un Área de Reserva Especial no otorga por sí sola la posibilidad de adelantar actividades mineras en los frentes donde actualmente se desarrolla la actividad, toda vez que, conforme a lo establecido en la Resolución No. 201 del 22 de marzo de 2024, dicha facultad solo se adquiere una vez quede en firme

el acto administrativo mediante el cual se declara y delimita el Área de Reserva Especial.

NOTA: Este documento no constituye una prerrogativa de explotación ni autoriza el uso de medios mecanizados para el arranque de mineral, para lo cual deberá cumplir con los requisitos y tramites previstos en la normativa vigente.

Cordialmente,

ZAPATA RODRIGUEZ ANA ALICIA

Firmado digitalmente por ZAPATA RODRIGUEZ ANA ALICIA
Fecha: 2026.09.25 14:55:42 -05'00'

ANA ALICIA ZAPATA RODRÍGUEZ
Coordinadora Grupo Socio Ambiental

Anexos: Oficio relacionado.
Copia: No aplica
Elaboró: Nydia Ortiz Bonilla- Contratista GSA
Revisó: Gisseth Rocha- Contratista GSA
Fecha de elaboración: 25-09-2026 08:28 AM
Número de radicado que responde: No aplica
Tipo de respuesta: Total
Archivado en: Oficios preformalización 2026