

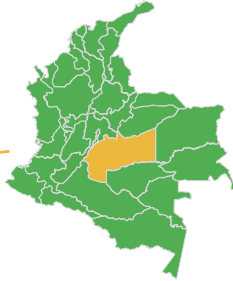

Departamento del Meta

8,56

millones de hectáreas
(7,50 % del territorio nacional)



Potencial Mineral

- Carbón
- Fosfatos
- Magnesio

Potencial inexplorado

Oro
Caliza
Arenas silíceas
Materiales de construcción
(arenas, gravas y arcillas)

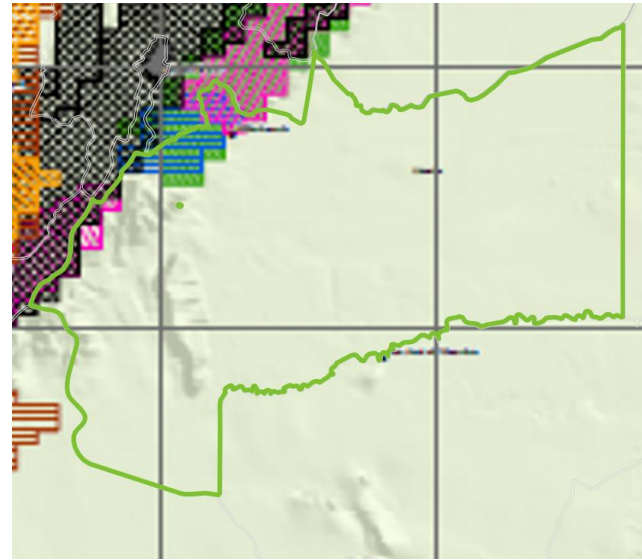

Índice departamental

	Posición	Puntaje
Competitividad 2025	16	5,07
Innovación 2023	16	27,80



Datos Económicos Meta

	PIB (COP miles de millones)	PIB Minas y Canteras	Exportaciones (USD millones)	Importaciones (USD millones)
2022 ^P	30.216	12.783	619 FOB	111 CIF
2023 ^P	31.354	13.612	565 FOB	121 CIF
2024 ^{Pr}	32.066	13.834	647 FOB	125 CIF
2025 ^{Pr}	No disponible	No disponible	515 FOB	127 CIF



PIB por sectores 2024 Meta

PIB producción a precios constantes, (series encadenadas de volumen año de referencia 2015)

La actividad de Explotación de Minas y Canteras representa el 44 % del PIB en el Departamento del Meta.

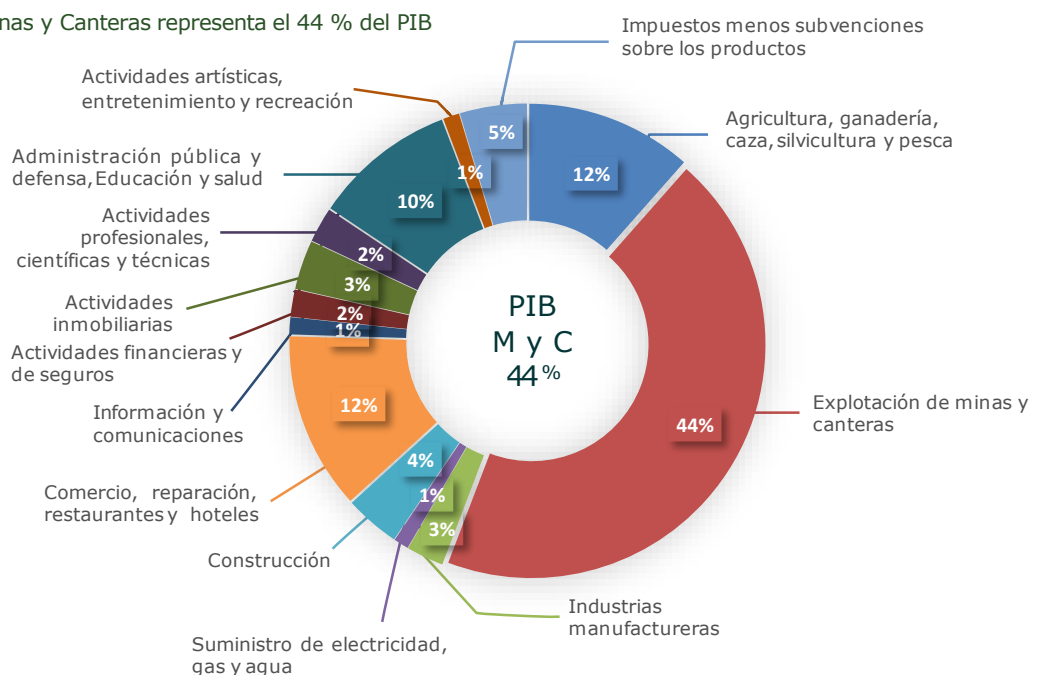



Titulación Minera

Meta

(28/02/2026)

166

Títulos Mineros

(35.377 ha)

0,03 % del territorio nacional

0,41 % del territorio departamental

18 en exploración*

5 en construcción y montaje*

136 en explotación*

7 autorizaciones temporales

* Títulos mineros por etapa contractual

Títulos por modalidad

Contratos de concesión
Autorizaciones temporales

159
7

Títulos por etapa contractual

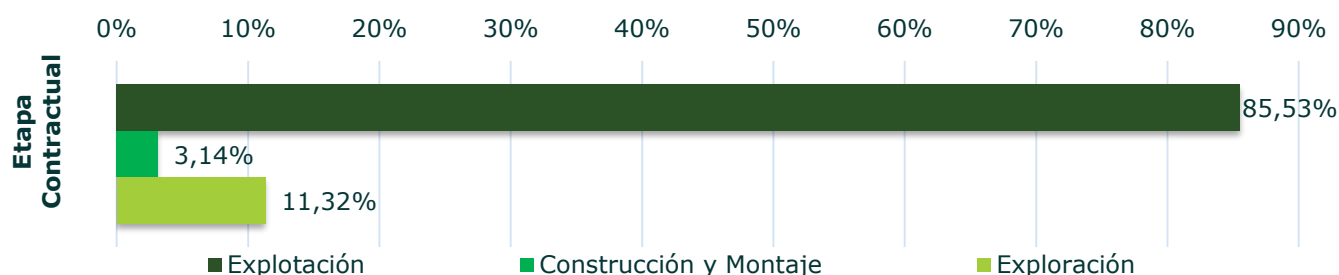

Títulos por clasificación de minería

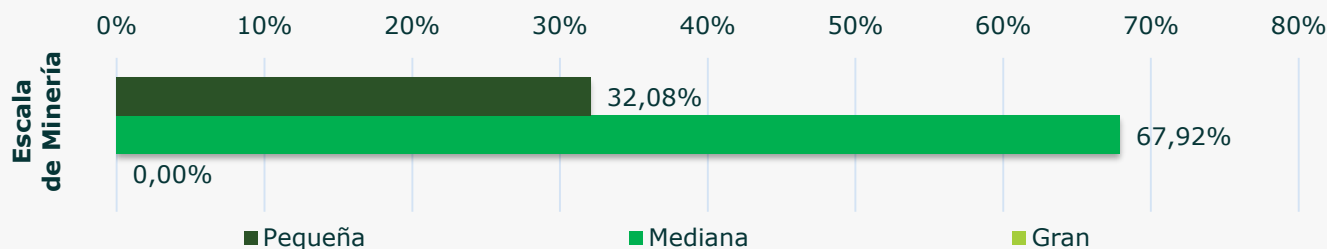

154

Solicitudes

(37.797 ha)

0,03 % del territorio nacional

0,44 % del territorio departamental

Pequeña minería: 45,45 %

Mediana minería: 54,55 %

Gran minería: 0,00 %

- 140 Contratos de concesión
- 12 Contratos de concesión diferencial
- 2 Solicitudes de legalización

Y solicitudes por (29.294 ha) para

45 Áreas de reserva especial

(arenas, gravas, arcillas, areniscas, caliza, recebo, minerales de oro y sus concentrados, plata, cobre, minerales de estaño, cobalto, aluminio, manganeso, molibdeno, platino, entre otros).





Exportaciones mineras Meta

Sector Minero

2024^{Pr}: USD 394.402 – FOB.

Oro 100 %

2025^{Pr}: USD 174.000 – FOB.

Concentrados de oro 100 %

Fuente: DIAN (26/03/2026). Pr: preliminar.



Explotación de minerales Meta

(28/02/2026)

Volúmenes de explotación de minerales asociados a pagos de regalías

	Arcillas	Dolomita	Calizas	Arenas	Gravas	Arena Silícea	Recebo	Oro	Plata
	Kton			Km ³				Gr	
2022 ^P	186	14	27	679	2.605	4	-----	64	10
2023 ^P	47	8	19	838	2.761	14	-----	64	14
2024 ^{Pr}	95	5	17	982	1.787	7	17	-----	-----
2025 ^{Pr}	194	4	9	505	1.078	6	31	6.643	1.492

Kton: miles de toneladas, Km³: miles de metros cúbicos.

Regalías anuales por la explotación de minerales: COP millones de pesos

2022^P:
878,62

2023^P:
1.107,69

2024^{Pr}:
862,59

2025^{Pr}:
631,92

Fuente: ANM 28/02/2026. P: provisional, Pr: preliminar.



Regalías por mineral Meta

(28/02/2026)

	Arcillas	Dolomita	Calizas	Arenas	Gravas	Arena Silícea	Recebo	Oro	Plata
	COP Millones de pesos								
2022 ^P	43,7	12,4	2,6	174	642	3,1	-----	0,5	0,0009
2023 ^P	13,0	10,6	2,1	262	807	12,7	-----	0,6	0,001
2024 ^{Pr}	22,0	6,4	1,9	304	524	1,9	2,3	-----	-----
2025 ^{Pr}	53,0	4,5	0,9	156	323	5,0	4,1	85,2	0,2



Proyectos de Interés Nacional – PIN

Meta

No se cuenta con proyectos PIN en el Departamento del Meta.



Zonas reservadas con potencial – ZRP y, AEM delimitadas y declaradas

Meta

ZRP: Bloques 807 y 813.

AEM: no se cuenta con AEM en el Departamento del Meta.

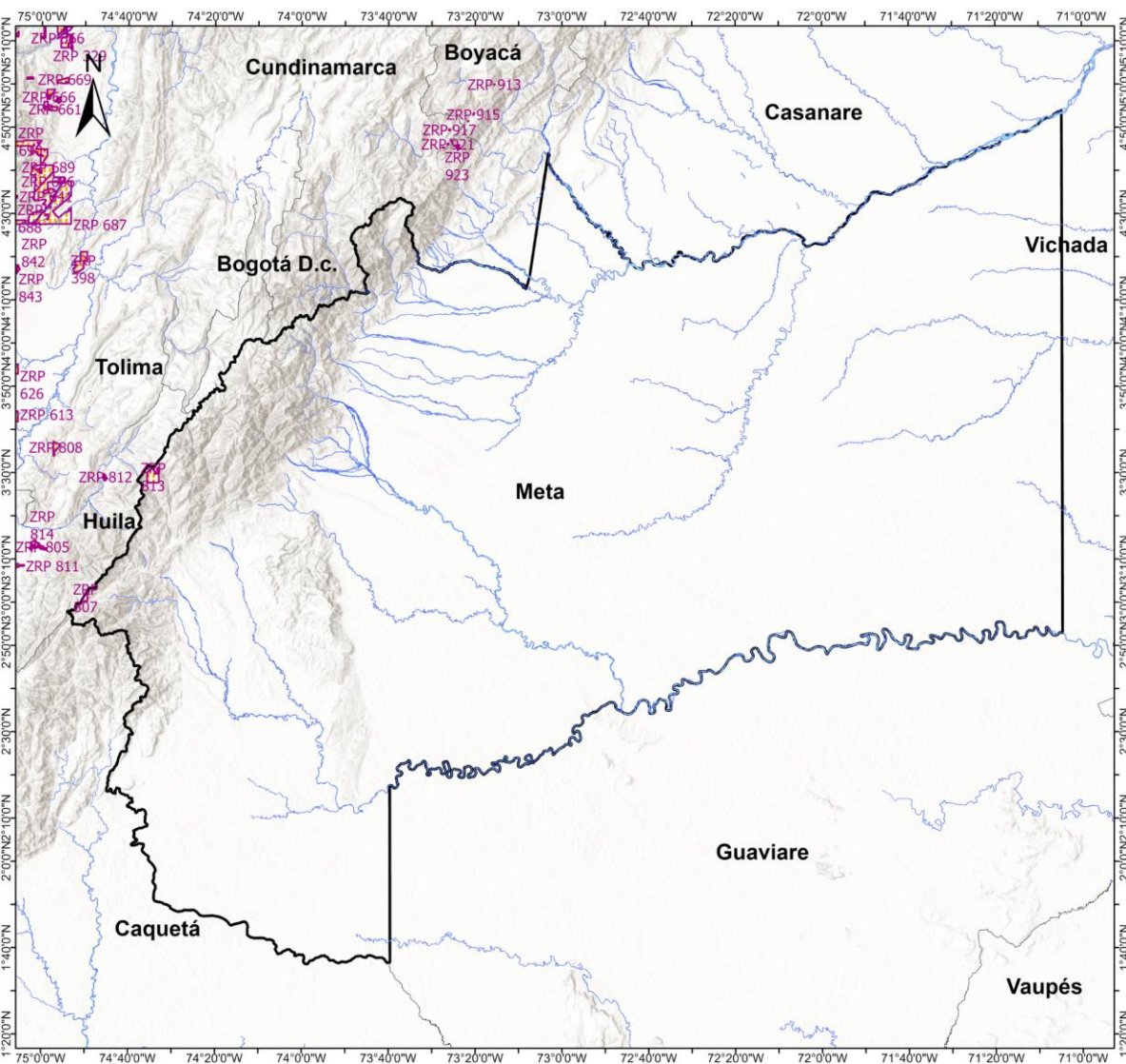

ZONAS RESERVADAS CON POTENCIAL DEPARTAMENTO DEL META																	
CONVENCIÓN																	
	ZONAS RESERVADAS CON POTENCIAL (ZRP)																
	ÁREAS ESTRATÉGICAS MINERAS-Selección Objetiva																
	LÍMITE DEPARTAMENTAL																
	DRENAJE DOBLE																
<p>AGENCIA NACIONAL DE MINERÍA - ANM VICEPRESIDENCIA DE PROMOCIÓN Y FOMENTO</p> <p>GRUPO DE PROMOCIÓN</p> <p>LOCALIZACIÓN GENERAL</p> <p>PARÁMETROS CARTOGRÁFICOS</p> <table border="0"> <tr> <td>Origen: Nacional</td> <td>Datum: MAGNA</td> </tr> <tr> <td>Latitud de origen: 4°</td> <td>Autoridad: EPSG, WKID: 4686</td> </tr> <tr> <td>Longitud de origen: -73°</td> <td>Elipsoide: GRS 1980</td> </tr> <tr> <td>Falso este: 5.000.000</td> <td>Meridiano de Greenwich</td> </tr> <tr> <td>Falso norte: 2.000.000</td> <td></td> </tr> <tr> <td>Factor de escala: 0,9992</td> <td>Fuente: Visor Geográfico</td> </tr> <tr> <td>Unidades: Metros</td> <td>AnnA Minería 14/11/2025.</td> </tr> <tr> <td>Autoridad: EPSG, WKID: 9377</td> <td>IGAC, Basemap, Eln, SIPRA - UPR.</td> </tr> </table>		Origen: Nacional	Datum: MAGNA	Latitud de origen: 4°	Autoridad: EPSG, WKID: 4686	Longitud de origen: -73°	Elipsoide: GRS 1980	Falso este: 5.000.000	Meridiano de Greenwich	Falso norte: 2.000.000		Factor de escala: 0,9992	Fuente: Visor Geográfico	Unidades: Metros	AnnA Minería 14/11/2025.	Autoridad: EPSG, WKID: 9377	IGAC, Basemap, Eln, SIPRA - UPR.
Origen: Nacional	Datum: MAGNA																
Latitud de origen: 4°	Autoridad: EPSG, WKID: 4686																
Longitud de origen: -73°	Elipsoide: GRS 1980																
Falso este: 5.000.000	Meridiano de Greenwich																
Falso norte: 2.000.000																	
Factor de escala: 0,9992	Fuente: Visor Geográfico																
Unidades: Metros	AnnA Minería 14/11/2025.																
Autoridad: EPSG, WKID: 9377	IGAC, Basemap, Eln, SIPRA - UPR.																

ZRP: Resolución ANM número 071 de 2023, por medio de la cual se definen y reservan áreas con potencial para minerales estratégicos en el territorio nacional.

