

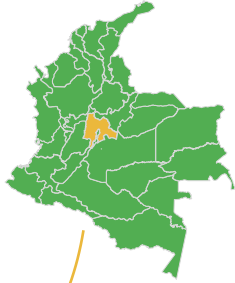

Departamento de CUNDINAMARCA

2,42

millones de hectáreas
(2,12 % del territorio nacional)



Potencial Mineral

- Carbón
- Magnesio
- Hierro
- Potencial inexplorado
- Caliza
- Esmeraldas
- Arena silíceas
- Materiales de construcción (arenas, gravas y arcillas)

SERVICIO GEOLOGICO COLOMBIANO



Índice departamental

	Posición	Puntaje
Competitividad 2025	11	6,11
Innovación 2023	1	77,88



Datos Económicos Cundinamarca

	PIB (COP miles de millones)	PIB Minas y Canteras	Exportaciones (USD millones)	Importaciones (USD millones)
2022 ^P	59.558	342	2.856 FOB	6.426 CIF
2023 ^P	59.648	344	2.460 FOB	5.096 CIF
2024 ^{Pr}	60.506	308	2.751 FOB	5.201 CIF
2025 ^{Pr}	No disponible	No disponible	2.833 FOB	5.812 CIF



PIB por sectores 2024 Cundinamarca

La actividad de Explotación de Minas y Canteras representa el 0,51 % del PIB en el Departamento de Cundinamarca.

PIB producción a precios constantes, (series encadenadas de volumen año de referencia 2015)

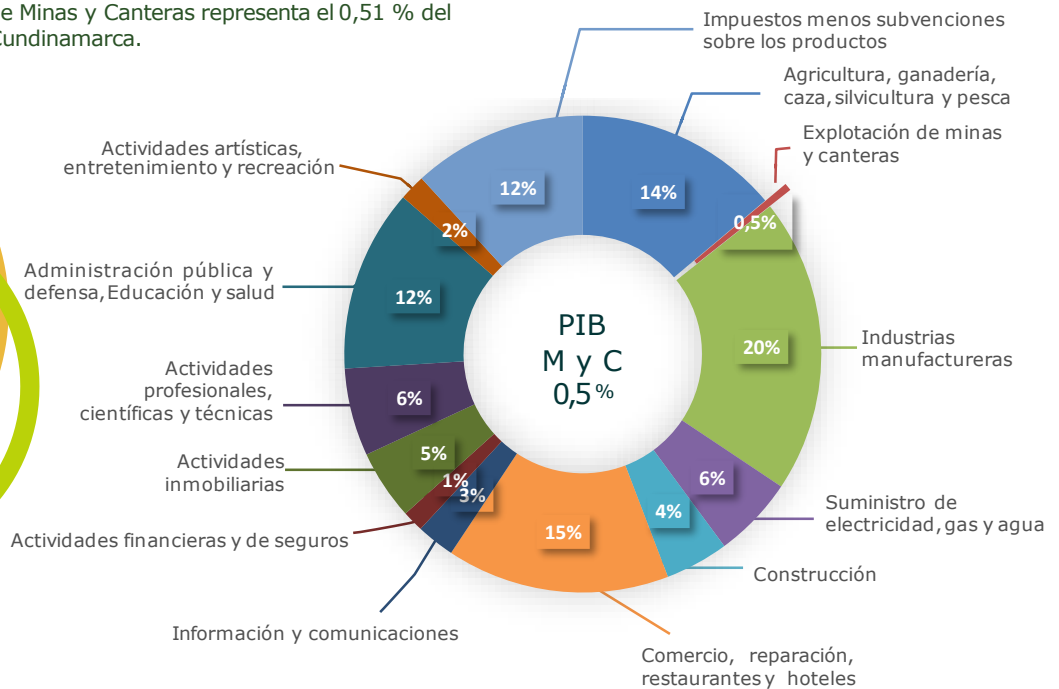



Titulación Minera Cundinamarca

(28/02/2026)

608

Títulos Mineros
(70.683 ha)

0,06 % del territorio nacional 2,92 % del territorio departamental

66 en exploración* 16 en construcción y montaje* 511 en explotación*

15 autorizaciones temporales

* Títulos mineros por etapa contractual

Títulos por modalidad

Contratos de concesión	502
Licencias de explotación	38
Contratos en virtud de aporte	29
Autorizaciones temporales	15
Contratos especiales de concesión	8
Registros mineros de canteras	5
Licencias de exploración	4
Contrato de concesión diferencial	4
Licencias especiales materiales de construcción	2
Reconocimiento de propiedad privada	1

Otros explotadores mineros autorizados

Subcontratos de formalización minera (arenas, gravas, recebo, arcillas, arena silícea y carbón)	27
Áreas de reserva especial declaradas (arcillas, materiales de construcción, recebo y carbón)	6

Títulos por etapa contractual

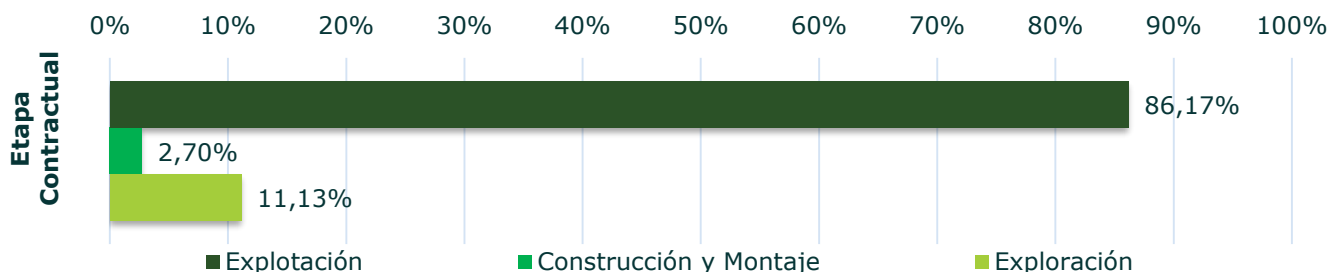

Títulos por clasificación de minería

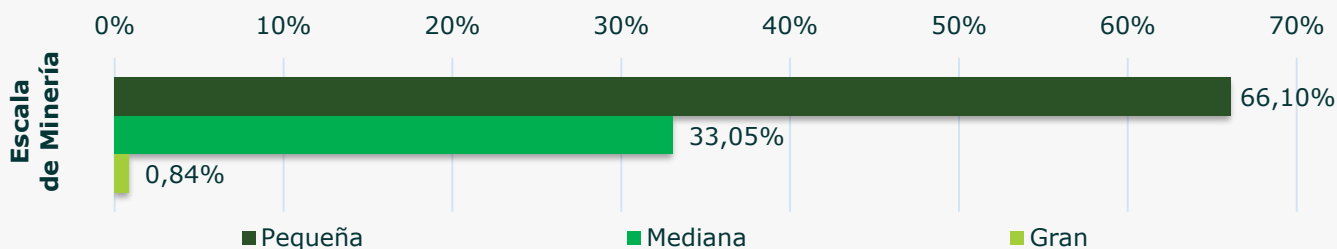

431

Solicitudes
(166.186 ha)

0,15 % del territorio nacional
6,86 % del territorio departamental

Pequeña minería: 62,65 %
Mediana minería: 36,19 %
Gran minería: 1,16 %

- 357 Contratos de concesión
- 43 Contratos de concesión diferencial
- 31 Solicitudes de legalización

Y solicitudes por (56.188 ha) para
171 Áreas de reserva especial

(carbón, cobre, grafito, bario, boro, potasio, oro, cuarzo, arenas, gravas, plomo, pizarra, recebo, arcilla, esmeralda, caliza, mármol, uranio, hierro, roca fosfórica, travertino, magnesita, mica, aluminio y materiales de construcción).





Exportaciones mineras Cundinamarca

Sector Minero

2024^{Pr}: USD 440,44 millones – FOB.

Coque	52,17 %
Carbón metalúrgico	38,53 %
Carbón térmico	5,80 %
Ferróníquel	2,20 %
Otros productos	0,56 %

2025^{Pr}: USD 288,07 millones – FOB.

Carbón metalúrgico	48,12 %
Coque	43,28 %
Carbón térmico	6,74 %
Otros productos	1,86 %

Fuente: DIAN (26/03/2026). Pr: preliminar.



Explotación de minerales Cundinamarca

(28/02/2026)

Volúmenes de explotación de minerales asociados a pagos de regalías

	Arcillas	Caliza	Carbón	Hierro	Sal	Arena Silíceas	Arenas	Gravas	Recebo	Cuarzo	Puzolanas	Grafito	Esmeraldas
	Mton					Mm3				Ton		quilates	
2022 ^P	1,59	-----	3,18	0,30	0,38	0,24	0,95	1,63	2,76	-----	-----	85	4.913
2023 ^P	1,28	-----	2,80	0,31	0,37	0,42	1,02	2,03	2,77	1.053	-----	1.277	2.457
2024 ^{Pr}	0,93	-----	2,84	0,21	0,42	0,25	0,66	1,24	1,01	-----	10.019	183	23.011
2025 ^{Pr}	1,82	0,45	1,77	0,25	0,32	0,08	0,65	1,01	0,75	-----	-----	88	1.182

Mton: millones de toneladas, Mm3: millones de metros cúbicos.

Regalías anuales por la explotación de minerales: COP millones de pesos

2022 ^P :	2023 ^P :	2024 ^{Pr} :	2025 ^{Pr} :
107.410,77	110.763,03	81.852,36	38.271,22

Fuente: ANM 28/02/2026. P: provisional, Pr: preliminar.



Regalías por mineral Cundinamarca

(28/02/2026)

	Arcillas	Caliza	Carbón	Hierro	Sal	Arena Silíceas	Arenas	Gravas	Recebo	Cuarzo	Puzolanas	Grafito	Esmeraldas
	COP Millones de pesos												
2022 ^P	402,9	-----	101.984	834,9	2.873	136,8	267,8	405,3	332,5	-----	-----	0,1	173,2
2023 ^P	387,8	-----	104.491	884,6	3.262	243,3	316,1	596,3	376,9	2,8	-----	2,2	198,9
2024 ^{Pr}	251,0	-----	76.514	640,2	3.608	67,2	204,2	360,7	137,4	-----	5,4	0,3	63,6
2025 ^{Pr}	493,8	0,05	33.443	782,8	2.801	54,8	206,4	304,8	102,2	-----	-----	0,1	81,9



Proyectos de Interés Nacional – PIN

Cundinamarca

Minerales	Clasificación	Titular Minero	Eta ­ pa Contractual	Con ­ trato No.	Ex ­ piración
Sal	Mediana	Brinsa S.A.	Explotación	DID-082	08/01/2033
Hierro	Grande	Acerías Paz del Río S.A.	Explotación	15065	09/03/2030
Hierro	Mediana	Acerías Paz del Río S.A.	Explotación	HEN-101	27/04/2037



Zonas reservadas con potencial – ZRP y, AEM delimitadas y declaradas

Cundinamarca

ZRP: 9 bloques (398 con potencial para uranio y minerales asociados, y del 910 al 912, 917, del 920 al 923 con potencial para esmeraldas):

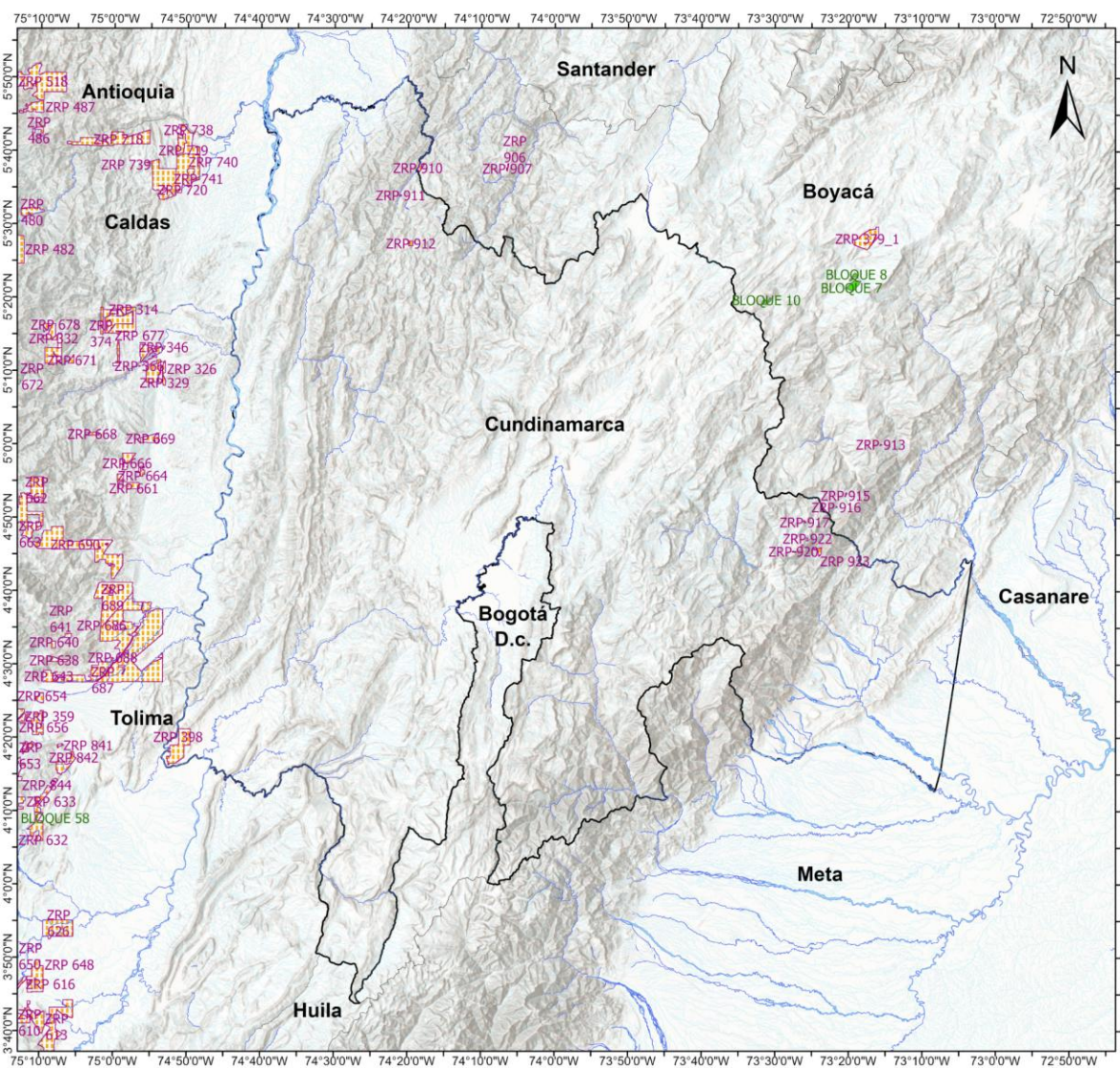

ZONAS RESERVADAS CON POTENCIAL DEPARTAMENTO DEL CUNDINAMARCA

CONVENCIÓN

- ZONAS RESERVADAS CON POTENCIAL
- ÁREAS ESTRATÉGICAS MINERAS-Selección Objetiva
- LÍMITE DEPARTAMENTAL
- DRENAJE DOBLE

AGENCIA NACIONAL DE MINERÍA - ANM
VICEPRESIDENCIA DE PROMOCIÓN Y FOMENTO

GRUPO DE PROMOCIÓN

LOCALIZACIÓN GENERAL

PARÁMETROS CARTOGRÁFICOS

Origen: Nacional
 Latitud de origen: 4°
 Longitud de origen: -73°
 Falso este: 5.000.000
 Falso norte: 2.000.000
 Factor de escala: 0,9992
 Unidades: Metros
 Autoridad: EPSG, WKID: 9377

Datum: MAGNA
 Autoridad: EPSG, WKID: 4686
 Elipsoide: GRS 1980
 Meridiano de Greenwich

Fuente: Visor Geográfico
 Área Minería 14/11/2025,
 IGAC, Base de Datos, Exst. SIPRA - UPR.

ZRP: Resolución 369 de 2020, por medio de la cual se modifica la resolución VPPF 344 de 2020, y Resolución ANM 118 de 2024, por medio de las cuales se definen y reservan unas áreas con potencial para minerales estratégicos en el territorio nacional.

