 <b>Agencia Nacional de Minería</b>	<b>GENERACIÓN DE TÍTULOS MINEROS</b>		<b>CÓDIGO: MIS3-P-008-F-003</b>
	<b>FORMATO</b>		<b>VERSIÓN: 2</b>
	<b>INFORME SOCIAL</b>		<b>FECHA VIGENCIA: 03/sept./2024</b>

<b>Fecha:</b>	<b>01</b>	<b>06</b>	<b>2026</b>	<b>Lugar</b>	<b>Unión Panamericana Chocó</b>
<b>Objetivo General:</b>	Garantizar el derecho a la participación real, inclusiva y efectiva de la comunidad, organizaciones sociales y entidades públicas y privadas en los procesos de titulación minera; así como la aplicación de los principios de coordinación, concurrencia y subsidiariedad en el proceso de titulación minera con el fin de armonizar la legislación ambiental, las políticas y normas municipales y/o departamentales con el desarrollo de los proyectos mineros.				
<b>Alcance de las acciones y del Informe:</b>	<p>Este informe presenta el trabajo de relacionamiento realizado en el marco de la implementación del procedimiento de Relacionamiento Social Previo al Otorgamiento de Títulos Mineros en los diferentes lugares del país donde se encuentran propuestas viabilizadas para el posible otorgamiento de títulos mineros.</p> <p>A su vez, brinda elementos de análisis y acción con el fin de aportar al desarrollo de la actividad minera en los territorios, reconociendo las inquietudes, percepciones y expectativas de las comunidades en relación con esta actividad, y promoviendo una minería para la vida, al servicio de las comunidades y del país.</p> <p>Este informe social es de carácter público. En él se podrá encontrar material fotográfico y audiovisual de los procesos realizados en territorio; todo este material cuenta con el permiso de los diferentes actores.</p>				
<b>Nombres y apellidos Quien realiza</b>	Juan Nicolás Solano Ávila María Teresa Cardoza Galván Marta Cecilia Araujo Guerrero Julio José Enamorado Álvarez Héctor Alexander Montana Pacheco Yuli María Martínez Pájaro			<b>Rol contratista:</b>	Líder de equipo Territorial Profesional social étnica Profesional pedagógica Profesional audiovisual Profesional SIG Apoyo social pedagógico
<b>Nombres y apellidos Quien revisa</b>	Luisa Fernanda Flórez Solano			<b>Rol contratista:</b>	Líder Social

## 1. Introducción.

La Agencia Nacional de Minería (ANM) es la entidad del Estado encargada de administrar integralmente los recursos minerales y promover su aprovechamiento óptimo y sostenible, de conformidad con la normatividad vigente y en coordinación con las autoridades ambientales cuando sea necesario. Asimismo, realiza el seguimiento a los títulos de propiedad privada del subsuelo cuando el Ministerio de Minas y Energía le delega esta función, de acuerdo con la ley<sup>1</sup>.

De conformidad con el Decreto 4134 de 2011, la ANM se estructura en la Presidencia; la Oficina Asesora Jurídica; la Oficina de Control Interno; la Oficina de Tecnología e Información; y cuatro vicepresidencias: Administrativa y Financiera, de Contratación y Titulación, de Seguimiento, Control y Seguridad Minera, y de

 <b>Agencia Nacional de Minería</b>	<b>GENERACIÓN DE TÍTULOS MINEROS</b>	<b>CÓDIGO: MIS3-P-008-F-003</b>
	<b>FORMATO</b>	<b>VERSIÓN: 2</b>
	<b>INFORME SOCIAL</b>	<b>FECHA VIGENCIA: 03/sept./2024</b>

Promoción y Fomento. A su vez, estas instancias se organizan en grupos de trabajo, según lo establecido en las Resoluciones 206 de 2013, 790 de 2019 y 223 de 2021.

En este marco, la Vicepresidencia de Contratación y Titulación Minera (VCT) implementa el procedimiento de Relacionamento Social Previo al Otorgamiento de Títulos Mineros en el territorio nacional, orientado a garantizar una participación ciudadana real, inclusiva y efectiva en los procesos de titulación, así como a aplicar los principios de coordinación, concurrencia y subsidiariedad para armonizar la gestión minera con la normativa ambiental y con los instrumentos de planificación territorial.

En el marco de la implementación del procedimiento de Relacionamento Social Previo al Otorgamiento de Títulos Mineros en el territorio nacional, en el municipio de **Unión Panamericana Chocó**, se ha elaborado el presente documento con el fin de dar a conocer el proceso de relacionamiento con diferentes actores del municipio, sus posturas, inquietudes y expectativas en relación con la actividad minera en sus territorios, y el posible otorgamiento de una (1) propuesta de contrato de concesión (PCC) minera de metales preciosos, identificada con la placa **505828**. A su vez, el informe presenta una lectura del contexto municipal, el estado de la actividad minera en el territorio, el relato de la implementación del procedimiento, un ejercicio de caracterización de actores clave y, finalmente, el concepto técnico-social elaborado por el equipo profesional responsable del proceso en el municipio.

Este procedimiento se enmarca en la visión del Gobierno sobre el respeto y el cuidado de los recursos naturales no renovables (RNNR), sustentada en la soberanía nacional sobre estos y en su importancia estratégica para la reindustrialización de la economía, la transición energética, la soberanía alimentaria y la construcción de infraestructura pública.

La implementación del procedimiento de Relacionamento Social Previo al Otorgamiento de Títulos Mineros en el territorio nacional busca que la actividad minera se desarrolle en los territorios al servicio de las comunidades y de sus intereses, en tanto sus voces constituyen el eje del proceso. La “minería con propósito” incluye, entre otros aspectos, respetar el ordenamiento del territorio alrededor del agua; garantizar la justicia social y la vida digna; proteger el derecho a la alimentación; impulsar transformaciones productivas; y asegurar el respeto por el medio ambiente. En esta línea, se promueve una minería que fortalezca la protección ambiental, la participación comunitaria, la generación de empleo, los encadenamientos productivos y la transferencia de conocimiento y tecnología, de manera que contribuya al desarrollo del país.

A partir de estas consideraciones, el presente informe consolida los resultados del proceso de relacionamiento con autoridades territoriales, comunidad, proponentes, liderazgos y organizaciones sociales, desarrollado en el marco de la implementación del procedimiento de Relacionamento Social Previo al Otorgamiento de Títulos Mineros en el territorio nacional en el municipio de Unión Panamericana (Chocó). A continuación, se presentan algunos aspectos relevantes:

- El equipo responsable del relacionamiento diseñó e implementó acciones en el territorio, entre estas se destacan: visitas de campo, diálogos sociales, metodologías participativas, espacios con autoridades locales, diálogos sociales entre proponentes y comunidades, reuniones virtuales y presenciales con proponentes, y sesiones pedagógicas. Estas actividades buscaron brindar información sobre las solicitudes que han cumplido los requisitos de ley y que podrían convertirse en títulos mineros; recoger las inquietudes,

 <b>Agencia Nacional de Minería</b>	<b>GENERACIÓN DE TÍTULOS MINEROS</b>	<b>CÓDIGO: MIS3-P-008-F-003</b>
	<b>FORMATO</b>	<b>VERSIÓN: 2</b>
	<b>INFORME SOCIAL</b>	<b>FECHA VIGENCIA: 03/sept./2024</b>

necesidades y expectativas de las comunidades; facilitar la comprensión del proceso de otorgamiento de títulos mineros; y explicar las figuras jurídicas asociadas a la contratación y al ciclo minero. La información recopilada se registró en bases de datos y se sistematizó en el informe y en el material audiovisual elaborado por el equipo, en cumplimiento de la Ley 1581 de 2012 sobre protección de datos personales.

- El proceso de relacionamiento con autoridades territoriales, comunidad, proponentes, líderes, lideresas y organizaciones sociales, desarrollado en el municipio de Unión Panamericana (Chocó).

A continuación, se presentan las fases que se implementarán en el municipio de Unión Panamericana, Chocó.

Fase 1: Coordinación y concurrencia y diálogo y participación ciudadana.

Fase 2: Pedagogía y diálogo social.

Fase 3: Audiencias Públicas Mineras (en adelante APM).

## 2. Lectura de Contexto



*Plaza del municipio de Unión Panamericana - Chocó*

El municipio de Unión Panamericana cuenta con una extensión territorial aproximada de 1.590 km<sup>2</sup> y se encuentra ubicado en la zona centro-oriental del departamento del Chocó. Su cabecera municipal se localiza a una altitud aproximada de 100 m.s.n.m. (metros sobre el nivel del mar), en una región caracterizada por extensas áreas selváticas y una importante riqueza hídrica. Presenta un clima cálido húmedo, con temperaturas promedio entre los 26 y 28 °C y altos niveles de precipitación durante gran parte del año. Limita

 <b>Agencia Nacional de Minería</b>	<b>GENERACIÓN DE TÍTULOS MINEROS</b>	<b>CÓDIGO: MIS3-P-008-F-003</b>
	<b>FORMATO</b>	<b>VERSIÓN: 2</b>
	<b>INFORME SOCIAL</b>	<b>FECHA VIGENCIA: 03/sept./2024</b>

al norte con Quibdó y Cértegui, al sur con Istmina, al oriente con el departamento de Risaralda y al occidente con Cantón de San Pablo y Río Quito. Su territorio está conformado principalmente por zonas de selva húmeda tropical, atravesadas por múltiples fuentes hídricas y áreas de importancia ambiental.



El alcalde de Unión Panamericana (Chocó) es **Geyson Copete**, quien se encuentra al frente del municipio. Su administración guía sus acciones a través del Plan de Desarrollo Municipal titulado **"Comprometidos con el Cambio para Servir"**. Según proyecciones del DANE para 2025, el municipio de Unión Panamericana cuenta con una población cercana a los 12.000 habitantes, con predominio de población rural y comunidades afrodescendientes organizadas principalmente en consejos comunitarios. Gran parte de sus habitantes desarrolla actividades relacionadas con la minería, agricultura, pesca, comercio local y aprovechamiento de recursos naturales. El municipio se encuentra atravesado por importantes fuentes hídricas y ecosistemas de selva húmeda tropical, característicos de la región del Chocó biogeográfico.

 <b>Agencia Nacional de Minería</b>	<b>GENERACIÓN DE TÍTULOS MINEROS</b>	<b>CÓDIGO: MIS3-P-008-F-003</b>
	<b>FORMATO</b>	<b>VERSIÓN: 2</b>
	<b>INFORME SOCIAL</b>	<b>FECHA VIGENCIA: 03/sept./2024</b>

Asimismo, el municipio enfrenta desafíos asociados a la minería informal, limitaciones en infraestructura, presión sobre los recursos naturales y problemáticas ambientales derivadas de actividades extractivas y procesos de deforestación. Frente a ello, instituciones públicas, consejos comunitarios y organizaciones sociales han promovido acciones orientadas a la conservación ambiental, fortalecimiento comunitario y protección de los recursos hídricos y ecosistemas estratégicos del territorio.

#### *Población*



*Biblioteca de Unión Panamericana – Chocó*

#### **Lugares de interés ambiental:**

- **Río Quito**

Importante fuente hídrica de la región del Chocó biogeográfico. Cumple funciones ecológicas y sociales fundamentales para las comunidades del municipio, especialmente en actividades de transporte, pesca y abastecimiento.

- **Quebradas y afluentes rurales**

El municipio cuenta con múltiples quebradas y cuerpos de agua que abastecen a las comunidades rurales y sostienen los ecosistemas de selva húmeda tropical presentes en el territorio.

- **Bosques húmedos tropicales del Chocó biogeográfico**

Unión Panamericana posee amplias zonas de selva húmeda tropical con alta biodiversidad de fauna y flora, consideradas de gran importancia ambiental a nivel nacional e internacional.

Zonas de minería tradicional y ecosistemas asociados  
El territorio presenta áreas donde históricamente se han desarrollado actividades mineras artesanales, coexistiendo con ecosistemas estratégicos que requieren medidas de conservación y manejo ambiental sostenible.



 <b>Agencia Nacional de Minería</b>	<b>GENERACIÓN DE TÍTULOS MINEROS</b>	<b>CÓDIGO: MIS3-P-008-F-003</b>
	<b>FORMATO</b>	<b>VERSIÓN: 2</b>
	<b>INFORME SOCIAL</b>	<b>FECHA VIGENCIA: 03/sept./2024</b>

- **Áreas de conservación y consejos comunitarios**

Diversos consejos comunitarios del municipio impulsan procesos de protección ambiental, manejo del territorio y conservación de recursos naturales, especialmente en zonas de importancia hídrica y forestal.

El municipio de Unión Panamericana presenta una economía basada principalmente en actividades mineras, agrícolas y comerciales, desarrolladas en gran parte por comunidades rurales y consejos comunitarios. Entre las principales actividades productivas se destacan la minería tradicional de oro, la agricultura de pancoger, cultivos como plátano, maíz y yuca, así como la pesca y el comercio local. Su ubicación estratégica en la región del Chocó biogeográfico le otorga importancia para el desarrollo de actividades extractivas y el aprovechamiento sostenible de los recursos naturales presentes en el territorio.



Vista aérea de Unión Panamericana – Chocó

El Plan de Desarrollo 2024–2027 del municipio de Unión Panamericana se orienta al fortalecimiento del desarrollo social y económico del territorio, la mejora de la infraestructura básica y la protección de los recursos naturales y ecosistemas estratégicos. El municipio enfrenta desafíos asociados a la minería informal, la deforestación, las limitaciones en vías y servicios públicos, así como la presión sobre fuentes hídricas y áreas de selva húmeda tropical.

 <b>Agencia Nacional de Minería</b>	<b>GENERACIÓN DE TÍTULOS MINEROS</b>	<b>CÓDIGO: MIS3-P-008-F-003</b>
	<b>FORMATO</b>	<b>VERSIÓN: 2</b>
	<b>INFORME SOCIAL</b>	<b>FECHA VIGENCIA: 03/sept./2024</b>

Entre las principales problemáticas identificadas se encuentran la contaminación de fuentes hídricas por actividades extractivas, la pérdida de cobertura boscosa y las dificultades de acceso institucional en zonas rurales. Frente a ello, el plan promueve estrategias enfocadas en el fortalecimiento comunitario, la gestión ambiental, la formalización de actividades productivas, la conservación de ecosistemas y el impulso de procesos de desarrollo sostenible con participación de las comunidades y consejos comunitarios del territorio.

En materia de seguridad y derechos humanos, el municipio de Unión Panamericana enfrenta desafíos asociados a dinámicas de minería informal, presencia de economías ilícitas y limitaciones institucionales en zonas rurales del territorio. Asimismo, las autoridades y organizaciones comunitarias han señalado situaciones relacionadas con conflictos sociales, afectaciones ambientales y problemáticas de seguridad que pueden impactar la convivencia y el desarrollo comunitario.

En este contexto, comunidades afrodescendientes, líderes comunitarios, mujeres, niños, niñas y adolescentes, mineros tradicionales y habitantes rurales pueden encontrarse en condiciones de vulnerabilidad. De igual manera, los consejos comunitarios, docentes, organizaciones sociales y autoridades locales desempeñan un papel fundamental en el fortalecimiento del tejido social y la protección de derechos en el territorio. Por ello, las estrategias institucionales se orientan al fortalecimiento de la participación comunitaria, la prevención de violencias, la protección ambiental y la garantía de derechos con enfoque diferencial y étnico-territorial.

 <b>Agencia Nacional de Minería</b>	<b>GENERACIÓN DE TÍTULOS MINEROS</b>	<b>CÓDIGO: MIS3-P-008-F-003</b>
	<b>FORMATO</b>	<b>VERSIÓN: 2</b>
	<b>INFORME SOCIAL</b>	<b>FECHA VIGENCIA: 03/sept./2024</b>

### 3. Estado Minero del municipio de La Unión Panamericana Chocó



*Reunión CyC – Unión Panamericana*

El día 20 de mayo de 2026, se adelantó la reunión de Coordinación y Concurrencia con el municipio de Unión Panamericana, dentro de la cual se presentó el siguiente estado minero:

**Tabla No. 1 Catastro minero**

ESCRIPCION	CANTIDAD
TITULOS MINEROS	7
SOLICITUDES VIGENTES (en proceso de evaluación técnica, ambiental, jurídica y económica)	17
PROPUESTAS DE CONTRATO DE CONCESIÓN VIABILIZADAS TÉCNICA, AMBIENTAL, JURÍDICA Y ECONÓMICAMENTE	1

*Esta información se obtuvo mediante la consolidación de los totales de títulos y solicitudes mineras vigentes ubicadas en el área del municipio de Unión Panamericana - Chocó*

En relación con lo presentado en el cuadro anterior, se expone a continuación la tabla con información de los títulos mineros vigentes. En este sentido, se evidencia que el municipio de **Unión Panamericana - Chocó** cuenta con siete (7) títulos mineros otorgados, en su mayoría para metales preciosos.



 <b>Agencia Nacional de Minería</b>	<b>GENERACIÓN DE TÍTULOS MINEROS</b>		<b>CÓDIGO: MIS3-P-008-F-003</b>
	<b>FORMATO</b>		<b>VERSIÓN: 2</b>
	<b>INFORME SOCIAL</b>		<b>FECHA VIGENCIA: 03/sept./2024</b>

Tabla No. 2 Títulos mineros vigentes

No.	CODIGO DE EXPEDIENTE	MODALIDAD	AREA_HA	TITULAR	GRUPO DE MINERALES
1	00211-27	CONTRATO DE CONCESIÓN (L 685)	97,6261	(17152) LUIS ALBERTO MURILLO	METALES PRECIOSOS
2	ARE-TE7-11331	CONTRATO ESPECIAL DE CONCESIÓN	572,6064	(60055) ANGEL ANTONIO ALUMA MOSQUERA (60056) ANTONIO EUCLIDES VALOIS MURILLO (63025) ASCANIO MOSQUERA MURILLO (43636) CARLOS ERNESTO LATORRE MORENO (21629) DARIO RENGIFO MURILLO (63022) ELED MURILLO GARCÍA (58854) ELIMELET PEREA PEREA (79839) ELI	METALES PRECIOSOS
3	EBA-091	CONTRATO DE CONCESIÓN (L 685)	36,8612	(12381) JUAN BAUTISTA PEREA GIL	MINERAL DE ORO MATERIALES DE CONSTRUCCIÓN
4	EE2-111	CONTRATO DE CONCESIÓN (L 685)	382,2704	(39988) CONSEJO COMUNITARIO MAYOR DE ISTMINA Y MEDIO SAN JUAN	METALES PRECIOSOS MATERIALES DE CONSTRUCCIÓN
5	FLR-115	CONTRATO DE CONCESIÓN (L 685)	395,7417	(88542) grupo gestor empresarial mia s.a.s.	MINERAL DE ORO
6	JDN-16071	CONTRATO DE CONCESIÓN (L 685)	89,5936	(45218) MANUEL SANTOS AGUALIMPIA	METALES PRECIOSOS
7	KAS-14461	CONTRATO DE CONCESIÓN (L 685)	1818,8690	(16200) CONSEJO COMUNITARIO MAYOR DE UNION PANAMERICANA	METALES PRECIOSOS

*Esta información se obtuvo mediante la consulta geográfica en la plataforma AnnA Minería de titulación minera en el municipio de Unión Panamericana - Chocó*

 <b>Agencia Nacional de Minería</b>	<b>GENERACIÓN DE TÍTULOS MINEROS</b>	<b>CÓDIGO: MIS3-P-008-F-003</b>
	<b>FORMATO</b>	<b>VERSIÓN: 2</b>
	<b>INFORME SOCIAL</b>	<b>FECHA VIGENCIA: 03/sept./2024</b>

La tabla anterior permite identificar siete (7) títulos mineros otorgados en el municipio de **Unión Panamericana - Chocó**, con predominio de metales preciosos y, en menor medida, materiales de construcción y mineral de oro, los cuales se detallan en la columna final de la tabla 2.

La ubicación geográfica de la titulación minera en el municipio de **Unión Panamericana - Chocó** se puede identificar en el mapa No. 1.

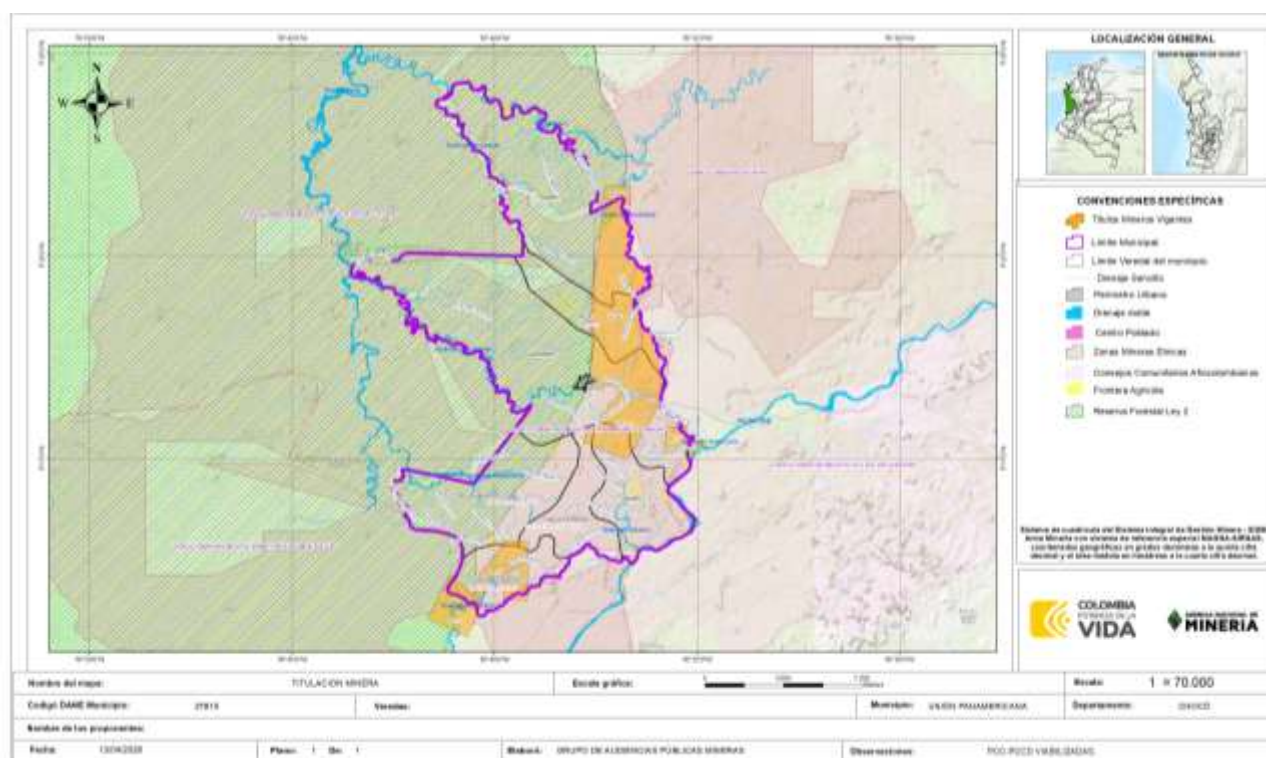

Mapa No.1. Títulos mineros vigentes en el municipio de Unión Panamericana - Chocó

Asimismo, se presentan a continuación las diecisiete (17) solicitudes de propuestas de contrato de concesión minera (PCC), propuestas de contrato de concesión minera con requisitos diferenciales (PCCD), áreas de reserva especial y solicitudes de legalización que se han presentado ante la ANM para ser evaluadas técnica, económica, jurídica y ambientalmente, incluyendo la revisión de la certificación de zonificación ambiental emitida por la autoridad competente, en cumplimiento de la sentencia de la Ventanilla Minera. Es importante tener en cuenta que esta certificación no es ni equivale a la licencia ambiental. El detalle de estas 17 solicitudes mineras se observa en el siguiente cuadro:

 <b>Agencia Nacional de Minería</b>	<b>GENERACIÓN DE TÍTULOS MINEROS</b>		<b>CÓDIGO: MIS3-P-008-F-003</b>
	<b>FORMATO</b>		<b>VERSIÓN: 2</b>
	<b>INFORME SOCIAL</b>		<b>FECHA VIGENCIA: 03/sept./2024</b>

Tabla No. 3 Propuestas vigentes

No.	CODIGO DE EXPEDIENTE	MODALIDAD	MUNICIPIOS	AREA_HA	SOLICITANTE	GRUPO DE MINERALES
1	505828	CONTRATO DE CONCESIÓN (L 685)	UNIÓN PANAMERICANA ( Animas)	98,3155	(82378) INVERSIONES EL MILENIUM S.A.S.	METALES PRECIOSOS
2	512411	CONTRATO DE CONCESIÓN DIFERENCIAL	EL CANTÓN DEL SAN PABLO (Managrú), UNIÓN PANAMERICANA ( Animas)	89,7091	(100732) INVERSIONES EL CALICHE N° 23 S.A.S	METALES PRECIOSOS MATERIALES DE CONSTRUCCION
3	ARE-508351	ÁREA DE RESERVA ESPECIAL	UNIÓN PANAMERICANA ( Animas)	138,8735	(90336) Danny de Jesus Arango Sabas (90395) Gloria Elena Sanchez Acevedo (90338) Martha Nilis Mosquera Salazar	METALES PRECIOSOS
4	ARE-510293	ÁREA DE RESERVA ESPECIAL	ISTMINA, TADÓ, UNIÓN PANAMERICANA ( Animas)	725,0932	(71212) PAUNITA EMERALD SAS	MINERAL DE ORO
5	ARE-510559	ÁREA DE RESERVA ESPECIAL	ISTMINA, UNIÓN PANAMERICANA ( Animas)	1044,6880	(95655) HUGO ALEXANDER BEDOYA	MATERIALES DE CONSTRUCCION
6	ARE-511805	ÁREA DE RESERVA ESPECIAL	UNIÓN PANAMERICANA ( Animas)	723,7794	(100891) BERTURO RAYO MORENO (100890) JESUS ALVARO MOSQUERA ASPRILLA (100893) JOSEFINA HURTADO DEMOSQUERA (100566) LUIS CARLOS LATORRE WALDO	METALES PRECIOSOS

 <b>Agencia Nacional de Minería</b>	<b>GENERACIÓN DE TÍTULOS MINEROS</b>		<b>CÓDIGO: MIS3-P-008-F-003</b>
	<b>FORMATO</b>		<b>VERSIÓN: 2</b>
	<b>INFORME SOCIAL</b>		<b>FECHA VIGENCIA: 03/sept./2024</b>

7	ARE-512119	ÁREA DE RESERVA ESPECIAL	ISTMINA, UNIÓN PANAMERICANA ( Animas)	605,9029	(101801) ARNOL QUINTERO MONTALVO (101805) GUILLERMO PEREA GUERRERO (82377) HENRY PEREA GUERRERO (101796) JESUS ANTONIO QUINTERO ARIAS (101699) KRATOS H&M INVERSIONES S.A.S (101804) LUBIN MONTALVO (101803) MARIA CATALINA MONTALVO ARIAS (101806) M	METALES PRECIOSOS MATERIALES DE CONSTRUCCION
8	ARE-512186	ÁREA DE RESERVA ESPECIAL	EL CANTÓN DEL SAN PABLO (Managrú), UNIÓN PANAMERICANA ( Animas)	623,1053	(102006) BETSY PATRICIA RIOS LOZANO (101976) LESLY ARAGON LOPEZ (101978) WILLIAN FERNEY HURTADO HURTADO	METALES PRECIOSOS
9	ARE-512194	ÁREA DE RESERVA ESPECIAL	UNIÓN PANAMERICANA ( Animas)	174,4853	(102032) Jose Israel Valderrama Ibarguen (102034) Silvio Antonio Mosquera Murillo (102030) Wilfran Mosquera Cordoba	METALES PRECIOSOS
10	ARE-512246	ÁREA DE RESERVA ESPECIAL	EL CANTÓN DEL SAN PABLO (Managrú), UNIÓN PANAMERICANA ( Animas)	93,4060	(102158) FIDENT DEL CARMEN CHAVEZ JIMENEZ (102160) SONIA ROMERO DE BECERRA	METALES PRECIOSOS

 <b>Agencia Nacional de Minería</b>	<b>GENERACIÓN DE TÍTULOS MINEROS</b>		<b>CÓDIGO: MIS3-P-008-F-003</b>
	<b>FORMATO</b>		<b>VERSIÓN: 2</b>
	<b>INFORME SOCIAL</b>		<b>FECHA VIGENCIA: 03/sept./2024</b>

11	ARE-512247	ÁREA DE RESERVA ESPECIAL	EL CANTÓN DEL SAN PABLO (Managrú), UNIÓN PANAMERICANA ( Animas)	165,9158	(102162) BIVIANA PATERNINA ROMERO (102166) NORELIS YANETH OSORIO MACEA	METALES PRECIOSOS
12	ARE-512424	ÁREA DE RESERVA ESPECIAL	EL CANTÓN DEL SAN PABLO (Managrú), UNIÓN PANAMERICANA ( Animas)	141,3312	(102256) DELEITE GOMEZ LARGACHA (102258) WILDER MOSQUERA MOSQUERA	MINERAL DE ORO
13	ARE-512471	ÁREA DE RESERVA ESPECIAL	ISTMINA, UNIÓN PANAMERICANA ( Animas)	404,3669	(103217) ANA DELIA QUINTO OREJUELA (103219) DANNY QUINTO OREJUELA (103220) MARIA MONICA QUINTO OREJUELA (103223) WILMAN MOSQUERA COPETE (103232) carlos antonio quinto quinto (103283) jesus albeyro quinto mosquera (103273) jose alberth quinto oreju	METALES PRECIOSOS
14	ARE-512555	ÁREA DE RESERVA ESPECIAL	UNIÓN PANAMERICANA ( Animas)	28,2679	(103664) ANA MARLENY QUINTO QUINTO (103665) NELCY PATRICIA QUINTO MOSQUERA	METALES PRECIOSOS
15	LDK-16001X	SOLICITUD DE LEGALIZACIÓN	EL CANTÓN DEL SAN PABLO (Managrú), ISTMINA, TADÓ, UNIÓN PANAMERICANA ( Animas)	4486,5152	(16200) CONSEJO COMUNITARIO MAYOR DE UNION PANAMERICANA	METALES PRECIOSOS MATERIALES DE CONSTRUCCION



 <b>Agencia Nacional de Minería</b>	<b>GENERACIÓN DE TÍTULOS MINEROS</b>		<b>CÓDIGO: MIS3-P-008-F-003</b>
	<b>FORMATO</b>		<b>VERSIÓN: 2</b>
	<b>INFORME SOCIAL</b>		<b>FECHA VIGENCIA: 03/sept./2024</b>

16	NJQ-14351	SOLICITUD DE LEGALIZACIÓN	CÉRTEGUI, TADÓ, UNIÓN PANAMERICANA ( Animas)	801,0965	(10361) AGRO ESTUDIOS Y PROYECTOS LTDA	METALES PRECIOSOS MATERIALES DE CONSTRUCCION
17	NLB-09071	SOLICITUD DE LEGALIZACIÓN	EL CANTÓN DEL SAN PABLO (Managrú), UNIÓN PANAMERICANA ( Animas)	117,9782	(27676) DEIDY TORRES RICO	METALES PRECIOSOS

*Esta información se obtuvo mediante la consulta geográfica en la plataforma AnnA Minería de las solicitudes mineras vigentes en el municipio de Unión Panamericana - Chocó*

La ubicación geográfica de las solicitudes mineras vigentes en el municipio de Unión Panamericana - Chocó se puede identificar en el mapa No. 2.

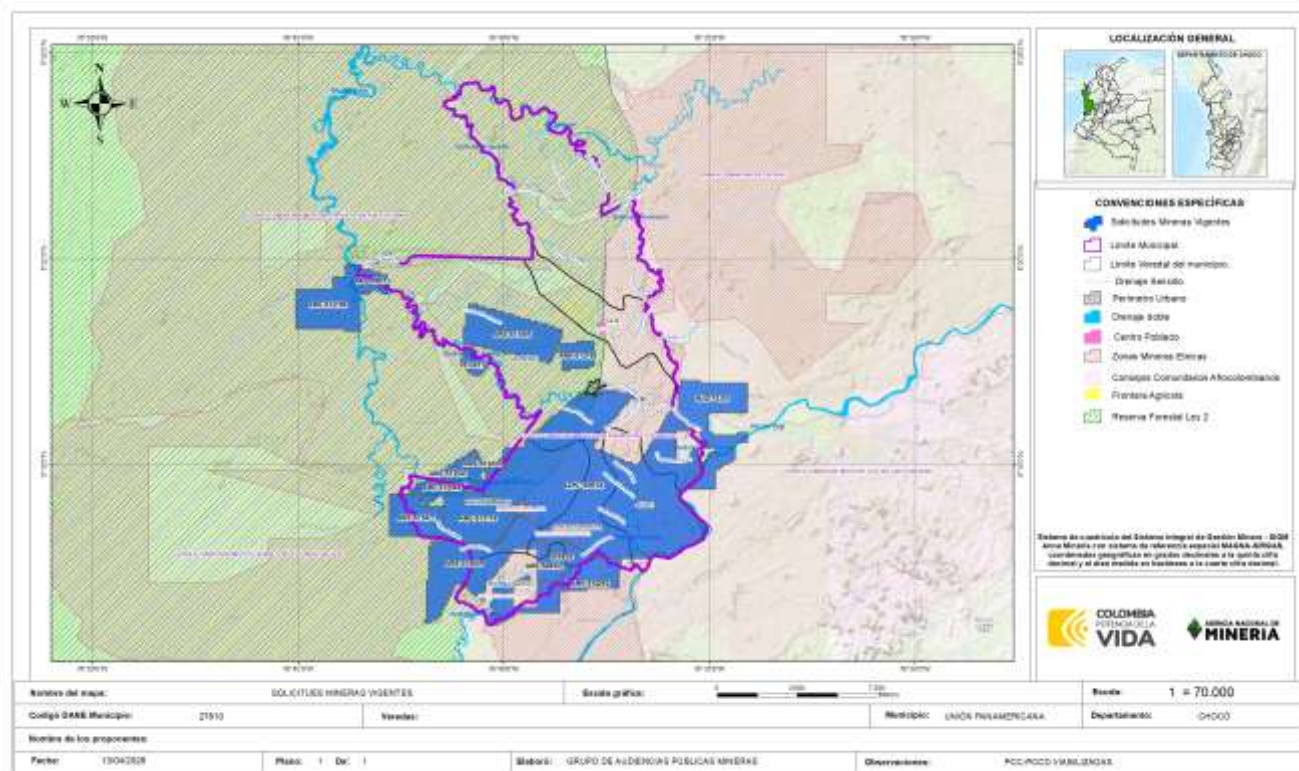

Mapa No.2. Solicitudes mineras vigentes en el municipio de Unión Panamericana - Chocó

Los principales grupos de minerales para los cuales se han radicado propuestas o solicitudes en el municipio corresponden a metales preciosos (oro, cobre, plata, platino y sus concentrados) y materiales de construcción (arcillas, arenas, areniscas, gravas y recebo).

 <b>Agencia Nacional de Minería</b>	<b>GENERACIÓN DE TÍTULOS MINEROS</b>	<b>CÓDIGO: MIS3-P-008-F-003</b>
	<b>FORMATO</b>	<b>VERSIÓN: 2</b>
	<b>INFORME SOCIAL</b>	<b>FECHA VIGENCIA: 03/sept./2024</b>

Las propuestas radicadas en el municipio se encuentran enmarcadas en pequeña, mediana y gran minería, de acuerdo con lo establecido en el Decreto No. 1666 de 2016, “Por el cual se adiciona el Decreto Único Reglamentario del Sector Administrativo de Minas y Energía, 1073 de 2015, relacionado con la clasificación minera”, que en su artículo 2.2.5.1.5.4, sobre la clasificación de la minería en pequeña, mediana y gran escala en etapa de exploración, establece:

CLASIFICACIÓN	No. HECTÁREAS
<b>Pequeña</b>	<b>Menor o igual a 150</b>
<b>Mediana</b>	<b>&gt; a 150, &lt;=5.000</b>
<b>Grande</b>	<b>&gt; a 5.000, &lt;= 10.000</b>

De las 17 solicitudes vigentes presentadas en el municipio y relacionadas en la tabla 3, una (1) ha cumplido con los requisitos jurídicos, técnicos, económicos y de certificación de zonificación ambiental (este último en cumplimiento de la sentencia denominada “Ventanilla Minera”).

De otro lado, y en consideración a que dicha solicitud se superpone con el Consejo Comunitario Mayor de Unión Panamericana, se efectuó la renuncia al derecho de prelación y se da continuidad con el trámite, esto teniendo en cuenta el Decreto 1396 reconoce ese derecho a los territorios en trámite de adjudicación y ocupados ancestralmente por comunidades negras, afrocolombianas, raizales y palenqueras.

En el siguiente cuadro se presenta la información detallada de la propuesta viabilizada que fue llevada a la reunión de coordinación y concurrencia con la autoridad territorial para avanzar hacia la implementación del Procedimiento de Relacionamiento Social Previo al Otorgamiento de Títulos Mineros en el territorio nacional (antes denominado Procedimiento de Audiencia Pública Minera).

Tabla No. 4 Propuesta viabilizada para APM

No.	CODIGO DE EXPEDIENTE	FECHA DE RADICACIÓN	MODALIDAD	MUNICIPIOS	AREA_HA	SOLICITANTE	GRUPO DE MINERALES
1	505828	13/05/2022	CONTRATO DE CONCESIÓN (L 685)	UNIÓN PANAMERICANA ( Animas)	98,3155	(82378) INVERSIONES EL MILENIUM S.A.S.	METALES PRECIOSOS

La ubicación geográfica de la solicitud minera viabilizada en el municipio de Unión Panamericana - Chocó se puede identificar en el mapa No. 3.

 <b>Agencia Nacional de Minería</b>	<b>GENERACIÓN DE TÍTULOS MINEROS</b>	<b>CÓDIGO: MIS3-P-008-F-003</b>
	<b>FORMATO</b>	<b>VERSIÓN: 2</b>
	<b>INFORME SOCIAL</b>	<b>FECHA VIGENCIA: 03/sept./2024</b>

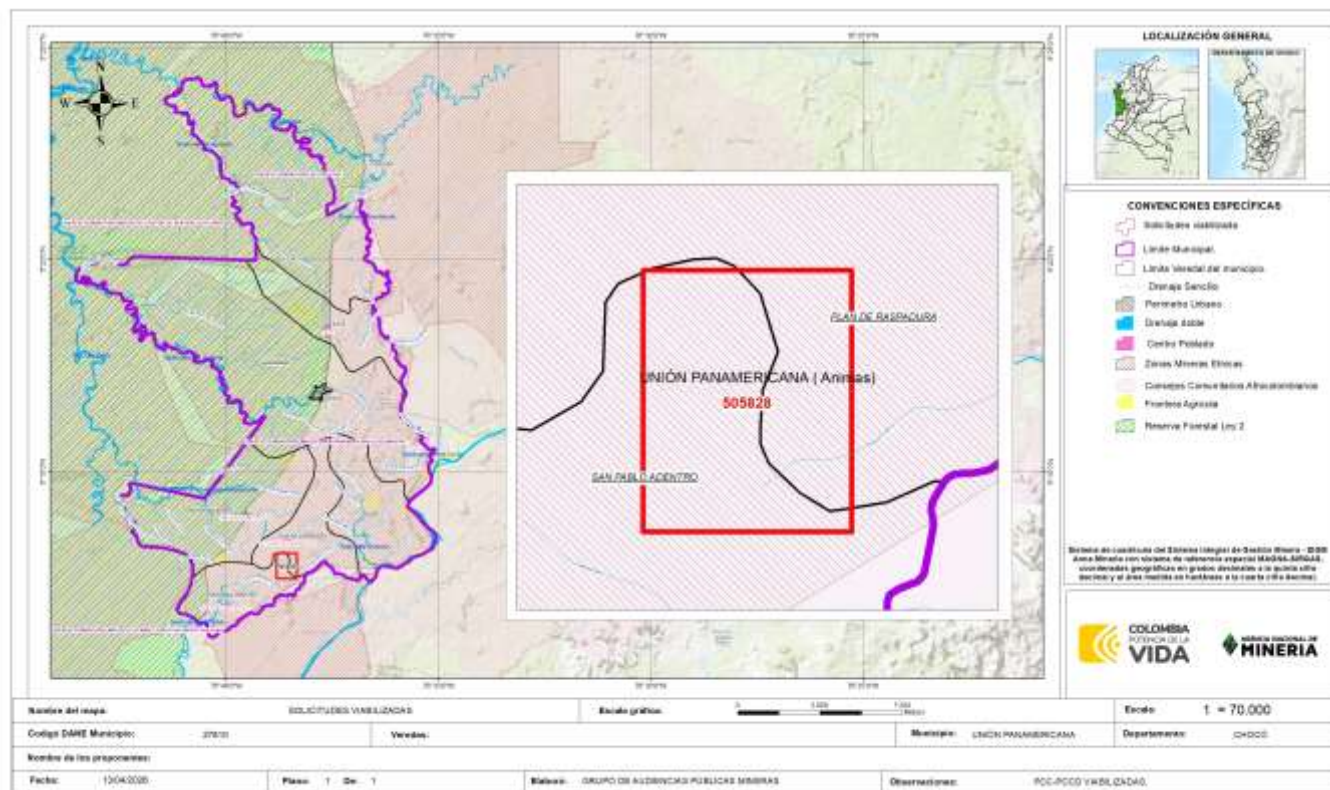

Mapa No.3. Solicitudes mineras viabilizadas en el municipio de Unión Panamericana

 <b>Agencia Nacional de Minería</b>	<b>GENERACIÓN DE TÍTULOS MINEROS</b>	<b>CÓDIGO: MIS3-P-008-F-003</b>
	<b>FORMATO</b>	<b>VERSIÓN: 2</b>
	<b>INFORME SOCIAL</b>	<b>FECHA VIGENCIA: 03/sept./2024</b>

#### 4. Informe narrativo de la implementación del procedimiento en el territorio

A la fecha de cierre del presente informe de relacionamiento social, se registra la participación de siete (7) personas asistentes y de una (1) organización comunitaria de carácter colectivo: el Consejo Comunitario Mayor de Unión Panamericana, instancia de representación territorial que agrupa y representa a más de 5.000 personas en el municipio. No obstante, esta participación corresponde a un corte preliminar del proceso, teniendo en cuenta que durante la semana del 2 al 4 de junio de 2026 se desarrollarán nuevos espacios con las comunidades vinculadas al Consejo Comunitario, con el propósito de fortalecer la participación, ampliar el número de personas involucradas y propiciar escenarios de diálogo entre la comunidad y los proponentes en el marco del procedimiento. En consecuencia, se prevé que la participación comunitaria aumente de manera significativa una vez se surtan estas jornadas de pedagogía y diálogo social.

#### Actividades previas al inicio del procedimiento

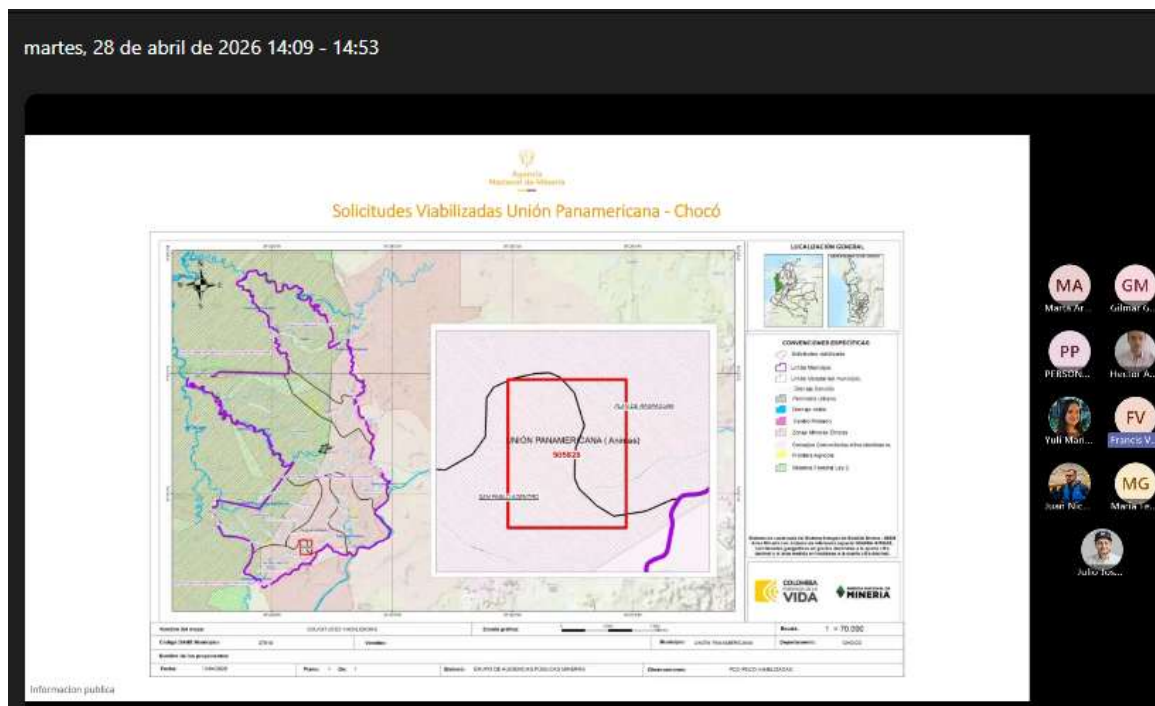

Se realizó una revisión específica del municipio de Unión Panamericana, en la que se identificaron siete (7) títulos mineros vigentes: seis contratos de concesión y uno de concesión especial, principalmente enfocados en metales preciosos como el oro. También se presentó su ubicación dentro del territorio municipal.

Adicionalmente, se informó que existen diecisiete (17) solicitudes mineras vigentes en diferentes modalidades, como legalización, áreas de reserva especial y contratos de concesión. Estas se concentran en gran medida hacia el sur del municipio y actualmente están en proceso de evaluación. En cuanto a las solicitudes viabilizadas, se indicó que actualmente hay una (1): la solicitud 505828, bajo modalidad de

 <b>Agencia Nacional de Minería</b>	<b>GENERACIÓN DE TÍTULOS MINEROS</b>	<b>CÓDIGO: MIS3-P-008-F-003</b>
	<b>FORMATO</b>	<b>VERSIÓN: 2</b>
	<b>INFORME SOCIAL</b>	<b>FECHA VIGENCIA: 03/sept./2024</b>

contrato de concesión, ubicada en las veredas Plan de Raspadura y San Pablo Adentro, con un área de 98,31 hectáreas, a nombre de Inversiones Millenium S.A.S., destinada a metales preciosos. Esta solicitud ya superó las evaluaciones técnicas, jurídicas, económicas y ambientales, y se encuentra en etapa previa a la audiencia pública minera.

Adicionalmente, se informó que existen diecisiete (17) solicitudes mineras vigentes en diferentes modalidades, como legalización, áreas de reserva especial y contratos de concesión. Estas se concentran en gran medida hacia el sur del municipio y actualmente están en proceso de evaluación. En cuanto a las solicitudes viabilizadas, se indicó que actualmente hay una (1): la solicitud 505828, bajo la modalidad de contrato de concesión, ubicada en las veredas Plan de Raspadura y San Pablo Adentro, con un área de 98,31 hectáreas, a nombre de Inversiones Millenium S.A.S., destinada a metales preciosos. Esta solicitud ya superó las evaluaciones técnicas, jurídicas, económicas y ambientales, y se encuentra en etapa previa a la audiencia pública minera.

El día 28 de abril se realizó un acercamiento al territorio para conocer su contexto y características, así como para presentar a la ANM como la entidad del Estado encargada de administrar los recursos minerales del país y de implementar el Procedimiento de Relacionamento Social previo a la APM. En este marco, se llevó a cabo una reunión con los entes territoriales del municipio de Unión Panamericana (Chocó), con la participación del personero municipal y de la secretaria de Desarrollo Económico del municipio, en la cual se presentó la Agencia Nacional de Minería (ANM) y el procedimiento de Relacionamento Social Previo al Otorgamiento de Títulos Mineros. Adicionalmente, se realizó el reconocimiento de las áreas correspondientes a las solicitudes de contratos de concesión minera y la visita a los posibles sitios de intervención, en lo posible en compañía de los proponentes, con el fin de identificar la población potencialmente impactada y fortalecer el conocimiento territorial del proceso.

Asimismo, se solicitó el apoyo de la administración municipal para la identificación y entrega de información de contacto de líderes, lideresas y representantes de los consejos comunitarios presentes en el municipio, con el fin de facilitar los procesos de convocatoria, socialización y participación de las comunidades étnicas dentro del procedimiento. De igual manera, durante la reunión se logró concertar la fecha proyectada para la realización de la reunión de Coordinación y Concurrencia (CyC).



 <b>Agencia Nacional de Minería</b>	<b>GENERACIÓN DE TÍTULOS MINEROS</b>	<b>CÓDIGO: MIS3-P-008-F-003</b>
	<b>FORMATO</b>	<b>VERSIÓN: 2</b>
	<b>INFORME SOCIAL</b>	<b>FECHA VIGENCIA: 03/sept./2024</b>

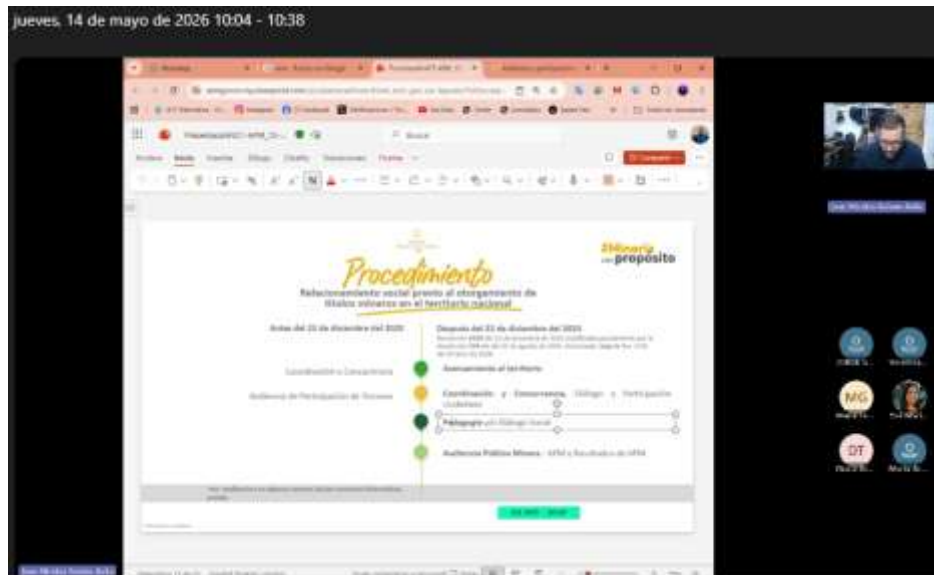

*Encuentro virtual previo al inicio del procedimiento*

Posteriormente, el día 14 de mayo de 2026 se desarrolló una reunión virtual con el proponente de la solicitud minera, espacio en el cual se socializó el procedimiento de Relacionamiento Social Previo al Otorgamiento de Títulos Mineros en el territorio Nacional y las diferentes actividades previstas dentro de la ruta metodológica. Durante la jornada también se resaltó la importancia del acompañamiento y participación de los proponentes a lo largo del proceso, especialmente en los espacios de diálogo y socialización con las comunidades y actores territoriales, con el fin de fortalecer los ejercicios de participación y garantizar un adecuado flujo de información durante el desarrollo del procedimiento. Lo anterior previo al inicio de las fases de implementación del procedimiento en dicho territorio.

**Primera fase: Coordinación y Concurrencia, Diálogo y participación ciudadana.**



*Reunión de coordinación y concurrencia, ANM y alcaldía municipal La Unión Panamericana Chocó*

 <b>Agencia Nacional de Minería</b>	<b>GENERACIÓN DE TÍTULOS MINEROS</b>	<b>CÓDIGO: MIS3-P-008-F-003</b>
	<b>FORMATO</b>	<b>VERSIÓN: 2</b>
	<b>INFORME SOCIAL</b>	<b>FECHA VIGENCIA: 03/sept./2024</b>

El 20 de mayo de 2026 se desarrolló en el municipio de Unión Panamericana un espacio de diálogo entre la Agencia Nacional de Minería (ANM) y el ente territorial, en el marco de la primera fase de coordinación y concurrencia contemplada en el actual procedimiento de Relacionamento Social Previo al Otorgamiento de Títulos Mineros. El encuentro tuvo como objetivo articular información técnica y ambiental entre ambas entidades en relación con las solicitudes de contratos de concesión minera viabilizadas en el territorio, con el fin de fortalecer la toma de decisiones institucionales.

En el encuentro se socializo al ente territorial y sus autoridades la información geológica, ambiental, social y minera del municipio, fortaleciendo el conocimiento institucional sobre las características del territorio y el desarrollo del procedimiento adelantado por la Agencia Nacional de Minería. Esto, con el fin de aplicar los principios de coordinación, concurrencia y subsidiariedad en el proceso de titulación minera, armonizando las políticas y normas del municipio con el desarrollo de proyectos mineros. Asimismo, buscó analizar conjuntamente las condiciones del territorio, con base en los instrumentos de ordenamiento territorial disponibles y demás información que determine los usos del suelo y los posibles impactos del desarrollo de proyectos mineros.

Durante la reunión se abordaron aspectos relacionados con la gestión ambiental, las posibles implicaciones del desarrollo de actividades mineras y la importancia de la articulación interinstitucional para el análisis territorial. Como resultado, se consolidó el intercambio de información técnica entre la ANM y la autoridad ambiental, fortaleciendo los procesos de coordinación y concurrencia necesarios para el desarrollo del Procedimiento de Relacionamento Social Previo al Otorgamiento de Títulos Mineros en el territorio nacional en el departamento del Chocó.



*Espacio de diálogo con Consejo Comunitario Mayor de Comunidades Negras*

 <b>Agencia Nacional de Minería</b>	<b>GENERACIÓN DE TÍTULOS MINEROS</b>	<b>CÓDIGO: MIS3-P-008-F-003</b>
	<b>FORMATO</b>	<b>VERSIÓN: 2</b>
	<b>INFORME SOCIAL</b>	<b>FECHA VIGENCIA: 03/sept./2024</b>

En el marco del espacio de diálogo y socialización realizado en jurisdicción del municipio de Unión Panamericana, Chocó, se contó con la participación del Consejo Mayor de Comunidades Negras, conformado por diez (10) consejos comunitarios, cada uno con siete (7) integrantes representantes en la mesa, además de la de la junta directiva, para un total de 70 miembros.

Durante la jornada se abordó el trámite relacionado con la solicitud minera presentada por el proponente denominado INVERSIONES EL MILLENIUM S.A.S (82378) correspondiente a una solicitud para explotación de materiales preciosos en un área aproximada de noventa y ocho (98) hectáreas y fracción.

El espacio fue liderado por el señor Robinson, presidente del Consejo Mayor, quien expuso las principales necesidades y problemáticas que actualmente enfrenta el territorio. En su intervención manifestó las deficiencias existentes en materia de educación y salud, indicando que las comunidades no cuentan con un centro de salud en condiciones adecuadas ni con prestación eficiente de servicios básicos.

Asimismo, señaló la ausencia de espacios recreativos y deportivos para los jóvenes, haciendo referencia a la falta de dotaciones y escenarios como canchas de fútbol que permitan el aprovechamiento del tiempo libre, la recreación y el fortalecimiento comunitario.

La comunidad manifestó interés en que, dentro de los posibles acuerdos o preacuerdos relacionados con el proyecto minero, sean tenidas en cuenta las necesidades sociales y comunitarias previamente expuestas. Igualmente, participó el señor Henry Perea, representante legal del Consejo Mayor, quien informó que las próximas reuniones relacionadas con el proceso se desarrollarán el día 3 de junio en la sede de COCOMAUPA, ubicada en el municipio de Unión Panamericana.

### **Diálogo y Participación Ciudadana**



*Espacio de diálogo con Consejo Comunitario Mayor de Comunidades Negras*

 <b>Agencia Nacional de Minería</b>	<b>GENERACIÓN DE TÍTULOS MINEROS</b>		<b>CÓDIGO: MIS3-P-008-F-003</b>
	<b>FORMATO</b>		<b>VERSIÓN: 2</b>
	<b>INFORME SOCIAL</b>		<b>FECHA VIGENCIA: 03/sept./2024</b>

En el marco del espacio de diálogo y participación ciudadana del procedimiento de Relacionamento Social Previo al Otorgamiento de Títulos Mineros en el territorio nacional, se logra identificar el siguiente listado de inquietudes manifestados por la comunidad en representación de las autoridades del Consejo Comunitario.

**Listado de inquietudes, necesidades y aspectos positivos manifestados por las comunidades en los espacios de diálogo y participación ciudadana.**

Fecha	Placa	Veredas / Municipio	Comunidad	Inquietudes, requerimiento y aspectos positivos
20 de mayo de 2026	505828	Unión Panamericana	Representantes consejo mayor comunidades negras	<p><b>INQUIETUDES DE LA COMUNIDAD</b></p> <p>La comunidad manifestó inquietudes relacionadas con las posibles garantías de participación dentro del proceso minero solicitado por el proponente Inversiones Millennium, especialmente frente a la inclusión de las necesidades sociales y comunitarias del territorio dentro de eventuales acuerdos o preacuerdos.</p> <p>Asimismo, los asistentes expresaron preocupación por las condiciones actuales de acceso a servicios de salud y educación, indicando que el territorio no cuenta con un centro de salud en condiciones adecuadas ni con suficiente cobertura institucional para atender las necesidades básicas de la población.</p> <p>De igual manera, se evidenció inquietud frente a la falta de espacios recreativos y deportivos para los jóvenes, señalando la ausencia de dotaciones y escenarios comunitarios que permitan el aprovechamiento del tiempo libre y el fortalecimiento del tejido social.</p> <p><b>REQUERIMIENTOS DE LA COMUNIDAD</b></p> <p>La comunidad solicitó que las necesidades expuestas durante la reunión sean tenidas en cuenta dentro de los procesos de diálogo y concertación relacionados con la solicitud minera.</p> <p>Igualmente, requirieron acompañamiento institucional continuo y la generación de espacios de participación que permitan garantizar el conocimiento y</p>



 <b>Agencia Nacional de Minería</b>	<b>GENERACIÓN DE TÍTULOS MINEROS</b>	<b>CÓDIGO: MIS3-P-008-F-003</b>
	<b>FORMATO</b>	<b>VERSIÓN: 2</b>
	<b>INFORME SOCIAL</b>	<b>FECHA VIGENCIA: 03/sept./2024</b>

				<p>seguimiento del proceso por parte de los consejos comunitarios que integran el Consejo Mayor.</p> <p>Asimismo, se manifestó la necesidad de fortalecer la infraestructura social y comunitaria del territorio, particularmente en materia de salud, educación y espacios deportivos y recreativos para niños y jóvenes.</p> <p><b>ASPECTOS POSITIVOS</b></p> <p>Se evidenció disposición al diálogo y participación por parte de los representantes de los consejos comunitarios y de la junta directiva del Consejo Mayor.</p> <p>La reunión se desarrolló en un ambiente de respeto y escucha entre la comunidad y los asistentes institucionales, permitiendo la exposición de necesidades y expectativas del territorio.</p> <p>Igualmente, la comunidad manifestó interés en continuar participando en futuras reuniones y espacios de concertación relacionados con el proceso minero, programándose un próximo encuentro el día 3 de junio en la sede de COCOMAUPA, en el municipio de Unión Panamericana.</p>
--	--	--	--	--

**La fase II de Pedagogía y Diálogo social** se realizará la semana del 2 – 4 de junio, en la que se espera que se logren identificar posibles acuerdos entre comunidad y proponentes. Una vez se lleven a cabo estos espacios se dará un alcance al presente informe de relacionamiento para poder dar cuenta del espacio de diálogo entre la comunidad y el proponente.

**Tercera fase: Preparación Audiencia Pública Minera – junio 2026.**

Por parte de la Alcaldía se confirmó que el lugar apropiado para la realización de la APM sería la Biblioteca Pública Santo Ecce Homo, ubicada en la calle 4 No. 9-38, barrio Calle Nueva, en Las Ánimas. La autoridad territorial y la ANM acordaron que la fecha para la realización de esta Audiencia Pública Minera será el día 18 de junio de 2026.



 <b>Agencia Nacional de Minería</b>	<b>GENERACIÓN DE TÍTULOS MINEROS</b>	<b>CÓDIGO: MIS3-P-008-F-003</b>
	<b>FORMATO</b>	<b>VERSIÓN: 2</b>
	<b>INFORME SOCIAL</b>	<b>FECHA VIGENCIA: 03/sept./2024</b>

## 5. Mapeo de Actores

A continuación, se presenta la caracterización de los actores principales participantes en el procedimiento de Relacionamento Social previo al Otorgamiento de Títulos Mineros en el municipio de Unión Panamericana, Chocó. A la fecha de realización del presente informe de relacionamiento social, se evidencia la participación de siete (7) personas asistentes y de una (1) organización comunitaria de carácter colectivo: el Consejo Comunitario Mayor de Unión Panamericana, instancia de representación territorial que agrupa y representa a más de 5.000 personas en el municipio.

**Gráfico de participantes en el procedimiento**

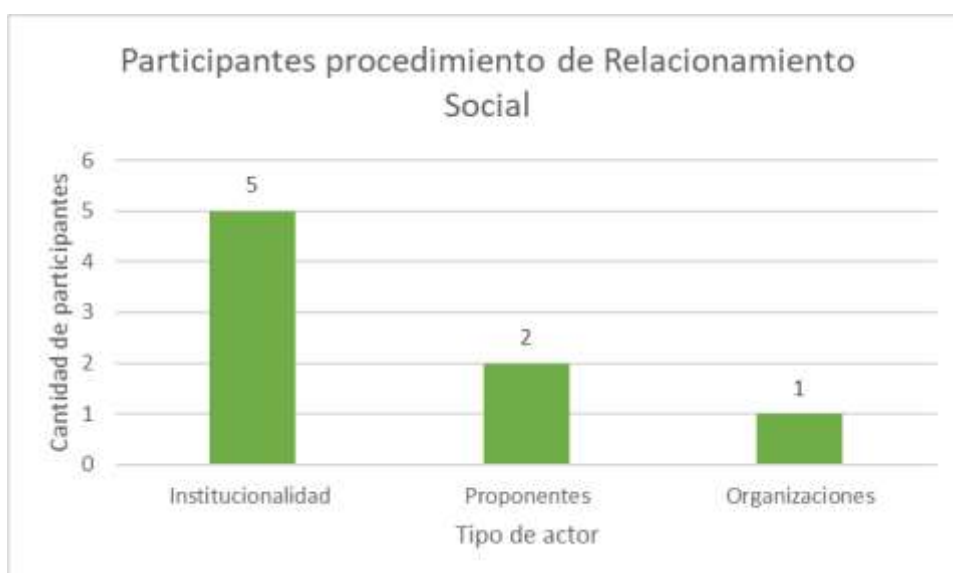

Del gráfico anterior se evidencia la participación de siete (7) personas asistentes y de una (1) organización comunitaria de carácter colectivo: el Consejo Comunitario Mayor de Unión Panamericana, instancia de representación territorial que agrupa y representa a más de 5.000 personas en el municipio. En este sentido, aunque el registro individual de asistencia comunitaria corresponde a un (1) representante, su participación tiene un alcance amplio y significativo, en tanto recoge y canaliza la voz, los intereses y las necesidades de una parte importante de la población del territorio. Asimismo, la presencia de la institucionalidad refleja el acompañamiento y la articulación de actores territoriales en el desarrollo del procedimiento. Por su parte, participaron en representación del proponente dos (2) asistentes, equivalentes al 25 % del total de participantes, quienes han mantenido una participación en los espacios desarrollados, contribuyendo al proceso de socialización y diálogo con el territorio. Finalmente, la participación del representante del Consejo Comunitario fortaleció los espacios de interlocución con la comunidad y reafirmó la importancia de la representación colectiva en el marco del procedimiento. Es de anotar que una vez adelantados los espacios de pedagogía y diálogo social, el presente mapa de actores será actualizado y dispuesto para conocimiento de la ciudadanía interesada.

 <b>Agencia Nacional de Minería</b>	<b>GENERACIÓN DE TÍTULOS MINEROS</b>	<b>CÓDIGO: MIS3-P-008-F-003</b>
	<b>FORMATO</b>	<b>VERSIÓN: 2</b>
	<b>INFORME SOCIAL</b>	<b>FECHA VIGENCIA: 03/sept./2024</b>

### Caracterización mapa de actores

<b>Tipo</b>	<b>Actor</b>	<b>Caracterización</b>
Comunidad	Las Ánimas centro poblado principal y cabecera municipal de Unión Panamericana.	La comunidad de Unión Panamericana está conformada principalmente por población afrodescendiente y habitantes rurales y urbanos cuyas dinámicas económicas se relacionan con actividades como la minería tradicional, agricultura, comercio y actividades de subsistencia. Se caracteriza por mantener un fuerte arraigo territorial, interés en la protección ambiental y preocupación por las oportunidades de desarrollo social y económico del municipio.
Autoridad territorial	Alcaldía, Personería, autoridad ambiental	La Alcaldía Municipal, la Personería y la autoridad ambiental competente han participado de manera activa desde las etapas iniciales del procedimiento de relacionamiento, brindando acompañamiento institucional y apoyo en la coordinación de espacios de diálogo y socialización con las comunidades. Estas entidades han manifestado disposición para contribuir al desarrollo adecuado del procedimiento, promoviendo la participación ciudadana, la articulación interinstitucional y el abordaje de las inquietudes sociales y ambientales presentes en el territorio, con el fin de llevar el proceso a buen término.
Proponente	Si es el proponente, persona natural, asesores, o empresa, nacional o extranjera	El proponente de la solicitud minera viabilizada ha mostrado interés en participar activamente dentro del procedimiento de Relacionamiento Social Previo al Otorgamiento de Títulos Mineros en el territorio Nacional, asistiendo a los espacios de socialización y diálogo convocados en el municipio. Asimismo, ha manifestado disposición para presentar información relacionada con la propuesta minera y atender las inquietudes formuladas por las comunidades y actores institucionales en el marco del proceso de participación ciudadana.
Organizaciones	Consejo comunitario	El consejo comunitario representa a las comunidades afrodescendientes asentadas en el territorio y cumple un papel fundamental en la defensa de los derechos colectivos, la protección del territorio y la preservación de las dinámicas culturales y ambientales de la región. Su participación dentro de los espacios de diálogo busca garantizar la inclusión de las necesidades, preocupaciones y expectativas de las comunidades étnicas frente a los procesos que se desarrollan en el municipio.

 <b>Agencia Nacional de Minería</b>	<b>GENERACIÓN DE TÍTULOS MINEROS</b>	<b>CÓDIGO: MIS3-P-008-F-003</b>
	<b>FORMATO</b>	<b>VERSIÓN: 2</b>
	<b>INFORME SOCIAL</b>	<b>FECHA VIGENCIA: 03/sept./2024</b>

## 6. Concepto social.

En el marco de las actividades de relacionamiento adelantadas en el municipio de Unión Panamericana, Chocó, se evidenció disposición institucional y comunitaria para participar en los espacios asociados al procedimiento de Relacionamiento Social Previo al Otorgamiento de Títulos Mineros en el territorio Nacional. Tanto la Alcaldía Municipal, la Personería y la autoridad ambiental han acompañado desde los primeros diálogos el ejercicio de relacionamiento social, promoviendo escenarios de diálogo y articulación con las comunidades y demás actores territoriales. De igual forma, el proponente ha manifestado interés en participar activamente dentro del proceso y brindar información relacionada con la solicitud minera viabilizada.

Durante los espacios de socialización realizados con líderes comunitarios y representantes de consejos comunitarios, se identificó que las principales preocupaciones de la población se relacionan con las condiciones de rezago social presentes en el territorio, especialmente frente al acceso a servicios de salud, infraestructura comunitaria, escenarios deportivos y recreativos, fortalecimiento educativo y generación de oportunidades económicas para la población local. Asimismo, las comunidades resaltaron la necesidad de fortalecer la atención institucional a las comunidades étnicas y garantizar procesos de participación amplios e incluyentes.

Aunque durante las reuniones no se evidenciaron alteraciones de orden público ni amenazas directas contra participantes o instituciones, sí se identifican riesgos sociales asociados a las expectativas comunitarias frente a posibles beneficios derivados del desarrollo de actividades mineras, particularmente en materia de inversión social, mejoramiento de infraestructura y acceso a oportunidades para las comunidades del territorio. En este sentido, resulta importante mantener claridad sobre el alcance del procedimiento de Relacionamiento Social Previo al Otorgamiento de Títulos Mineros en el territorio nacional y fortalecer la comunicación institucional para evitar desinformación o la generación de expectativas que excedan las competencias del proceso.

Adicionalmente, se observó interés por parte de las comunidades en continuar participando en espacios de concertación y seguimiento, destacando el papel de los consejos comunitarios y del Consejo Mayor como actores fundamentales dentro de las dinámicas territoriales y de representación comunitaria.

### **Acciones recomendadas a promover en los espacios de encuentro (previas y posteriores a la APM)**

- Fortalecer los espacios pedagógicos y de socialización sobre el alcance, etapas y competencias del procedimiento de Relacionamiento Social Previo al Otorgamiento de Títulos Mineros en el territorio Nacional, promoviendo información clara y accesible para las comunidades.
- Garantizar la participación de los Consejos Comunitarios, líderes sociales, autoridades territoriales y demás actores étnicos presentes en el municipio.
- Promover escenarios de diálogo permanente entre institucionalidad, comunidad y proponente, orientados a la construcción de confianza y atención de inquietudes comunitarias.
- Realizar seguimiento posterior a la Audiencia Pública Minera mediante espacios de retroalimentación y socialización de resultados del procedimiento.
- Incentivar la articulación interinstitucional para identificar rutas de atención frente a necesidades sociales y ambientales manifestadas por la comunidad.

 <b>Agencia Nacional de Minería</b>	<b>GENERACIÓN DE TÍTULOS MINEROS</b>	<b>CÓDIGO: MIS3-P-008-F-003</b>
	<b>FORMATO</b>	<b>VERSIÓN: 2</b>
	<b>INFORME SOCIAL</b>	<b>FECHA VIGENCIA: 03/sept./2024</b>

- Promover conversaciones relacionadas con sostenibilidad ambiental, protección de fuentes hídricas y fortalecimiento de capacidades comunitarias en el territorio.
- Mantener acompañamiento institucional y presencia territorial durante las diferentes etapas del proceso, con el fin de prevenir escenarios de desinformación o conflictividad social.

### **Bibliografía**

- Alcaldía Municipal de Unión Panamericana. (2020). Plan de Desarrollo Municipal “Comprometidos con el cambio para servir” 2020–2023. Escuela Superior de Administración Pública – ESAP.
- Alcaldía Municipal de Unión Panamericana. (2020). Programa de gobierno Unión Panamericana “Comprometidos con el cambio para servir” 2020–2023. Escuela Superior de Administración Pública – ESAP.
- Alcaldía Municipal de Unión Panamericana Chocó. (2007). Esquema de Ordenamiento Territorial Unión Panamericana Chocó 2007–2018. Escuela Superior de Administración Pública – ESAP.
- Perea Lemus, B. L., & Morales Pinzón, T. (2024). Relaciones de poder entorno a la minería tradicional de oro en el municipio de Unión Panamericana, Chocó (Colombia). *Revista Americana de Empreendedorismo e Inovação*, 6(3). <https://doi.org/10.33871/26747170.2024.6.3.9447>
- Hurtado Mosquera, J. A., & Hinestroza Cuesta, L. (2017). Espacios de participación ciudadana en la construcción de planes de desarrollo en territorios étnicos: caso departamento del Chocó. *Justicia*, 23(33), 91–117. <https://doi.org/10.17081/just.23.33.2884>
- Gobernación del Chocó. (2020). Plan de Desarrollo Departamental Chocó 2020–2023. Gobernación del Chocó.
- Mantilla Jiménez, E., & Lozano Aguilar, M. (2011). Impacto de las estrategias ambientales y socioeconómicas del programa familias guardabosques sobre el municipio de Unión Panamericana-Chocó. Universidad Distrital Francisco José de Caldas.