



Departamento de NARIÑO

3,33

millones de hectáreas
(2,91% del territorio nacional)



Potencial Mineral

- Oro
- Cobre
- Potencial inexplorado
- Platino
- Arena silíceo
- Materiales de construcción (arenas, gravas y arcillas)

SERVICIO GEOLOGICO COLOMBIANO

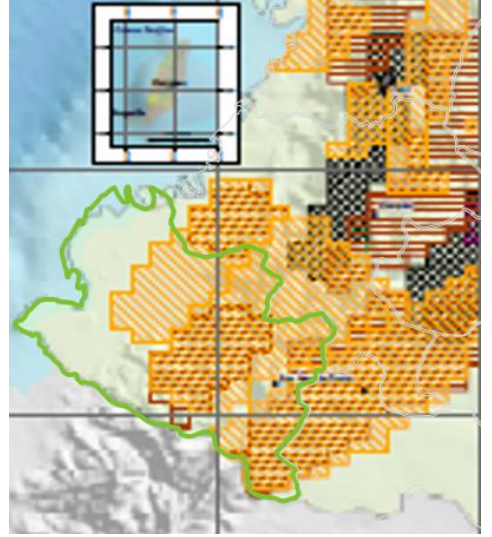

Índice departamental

	Posición	Puntaje
Competitividad 2024	21	4,57
Innovación 2023	19	24,24



Datos Económicos Nariño

	PIB (COP miles de millones)		Exportaciones Importaciones (USD millones)	
	PIB	PIB Minas y Canteras	Exportaciones	Importaciones
2021 ^P	13.745	73	103 FOB	281 CIF
2022 ^P	14.344	80	114 FOB	370 CIF
2023 ^{Pr}	14.344	84	78 FOB	200 CIF
2024 ^{Pr}	No disponible	No disponible	123 FOB	242 CIF



PIB por sectores 2023 Nariño

PIB producción a precios constantes, (series encadenadas de volumen año de referencia 2015)

La actividad de Explotación de Minas y Canteras representa el 0,6 % del PIB en el Departamento de Nariño.

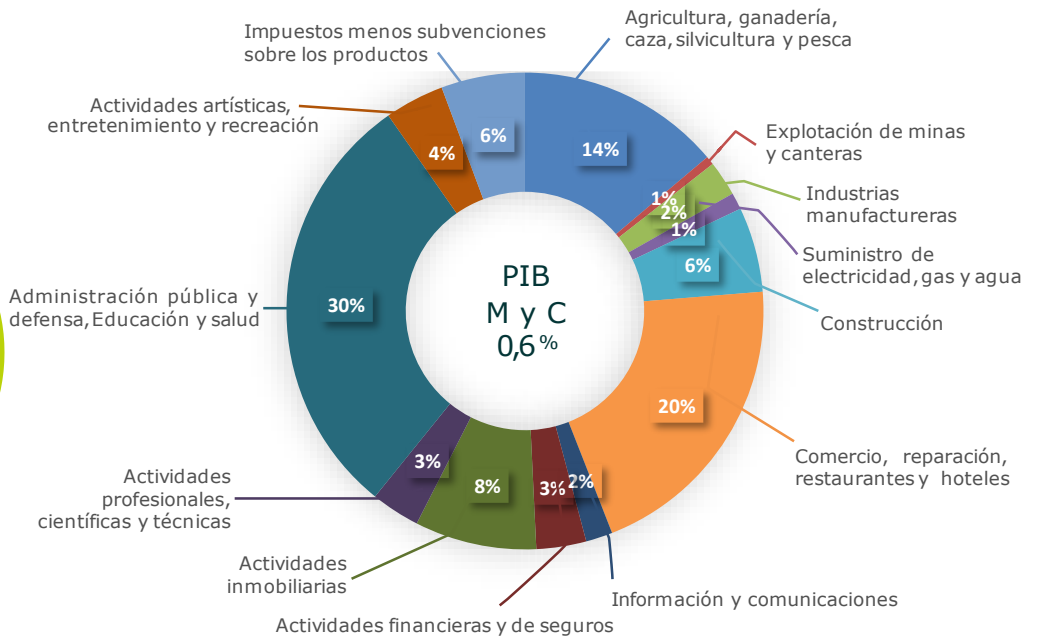

Fuente: Servicio Geológico Colombiano –SGC. CPC y Competitivas (23/03/2025), Departamento Administrativo Nacional de Estadística - DANE, (28/03/2025). Minas y canteras incluye minería e hidrocarburos. P: provisional. Pr: preliminar.



Titulación Minera

Nariño

(31/03/2025)

122

Títulos Mineros

(80.305 ha)

0,07% del territorio nacional

2,42%

del territorio de Nariño

11 en exploración*

0 en construcción y montaje*

96

en explotación*

15

autorizaciones temporales

* Títulos mineros por etapa contractual

Títulos por modalidad

Contratos de concesión	76
Autorizaciones temporales	15
Licencias especiales materiales de construcción	17
Licencias de explotación	11
Contratos especiales de concesión	2
Reconocimiento Propiedad Privada	1

Otros explotadores mineros autorizados

Áreas de reserva especial declaradas (oro y sus concentrados, arena y arcilla)	3
Zonas Mineras (comunidades negras)	15
Zonas Mineras (comunidades indígenas)	1

Títulos por etapa contractual

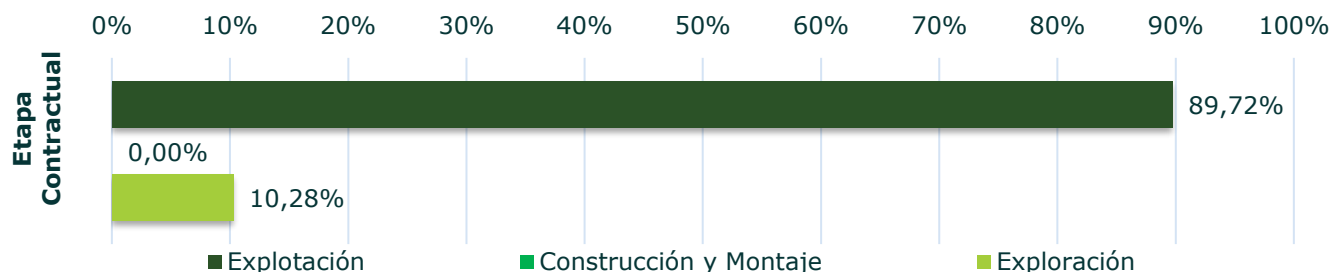

Títulos por clasificación de minería

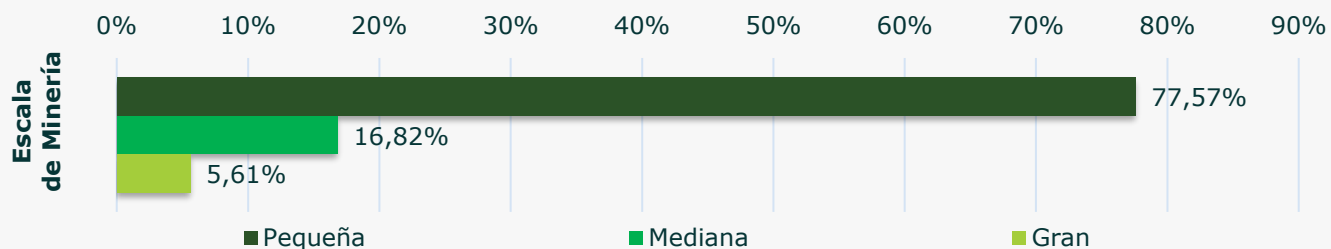

193

Solicitudes

(209.007 ha)

0,18% del territorio nacional

6,28% del territorio departamental

Pequeña minería: 46,63 %

Mediana minería: 50,26 %

Gran minería: 3,11 %

- 138 Contratos de concesión
- 34 Solicitudes de legalización
- 17 Contratos de concesión diferencial
- 4 Autorizaciones temporales

Y solicitudes por (2.917 ha) para

15 Áreas de reserva especial

(arenas, gravas, oro y sus concentrados, plata, recebo, cobalto, cobre y materiales de construcción).





Exportaciones mineras Nariño

Sector Minero

2023^{Pr}: USD 2,96 millones – FOB.

2024^{Pr}: USD 4,68 millones – FOB.

Producto	2023 ^{Pr} (%)	2024 ^{Pr} (%)
Oro	99,60 %	99,66 %
Arenas silíceas	0,19 %	0,11 %
Otros productos	0,21 %	0,23 %

Fuente: MARO – DIAN (18/03/2025). Pr: preliminar.



Explotación de minerales Nariño

(31/03/2025)

Volúmenes de explotación de minerales asociados a pagos de regalías

	Arcillas Kton	Recebo	Arenas Km ³	Gravas	Arena Silícea	Oro Kg	Plata	Platino
2021 ^P	1,8	99,7	32,3	174,9	15,7	380,3	44,4	0,007
2022 ^P	1,8	49,4	18,7	126,9	1,6	419,0	59,1	-----
2023 ^{Pr}	7,1	50,1	11,0	103,4	9,3	650,1	75,8	-----
2024 ^{Pr}	6,4	12,9	-----	26,0	11,7	344,3	35,2	20,8

Kton: miles de toneladas, Km³: miles de metros cúbicos.

Regalías anuales por la explotación de minerales: COP millones de pesos

2021^P:
2.664,49

2022^P:
3.337,86

2023^{Pr}:
5.815,07

2024^{Pr}:
3.478,13

Fuente: ANM 31/03/2025. P: provisional, Pr: preliminar.



Regalías por mineral Nariño

(31/03/2025)

	Arcillas	Recebo	Arenas	Gravas	Arena Silícea	Oro	Plata	Platino
	COP Millones de pesos							
2021 ^P	0,8	8,7	7,1	36,6	2,9	2.603,7	4,5	0,04
2022 ^P	0,4	6,0	5,0	33,2	1,1	3.286,6	5,4	-----
2023 ^{Pr}	1,9	8,3	3,5	30,8	7,5	5.754,8	8,2	-----
2024 ^{Pr}	1,7	2,5	-----	7,4	3,8	3.361,3	4,1	97,3

Fuente: Agencia Nacional de Minería - ANM (Volúmenes de explotación de minerales asociados al pago de regalías). P: provisional, Pr: preliminar al 31/03/2025.



Proyectos de Interés Nacional – PIN Nariño

No se cuenta con proyectos declarados como PIN en el departamento de Nariño.



Zonas reservadas con potencial – ZRP y, AEM delimitadas y declaradas Nariño

ZRP: 22 bloques (del 546 al 549, 551 al 562, 568 al 572 y 694) con potencial para oro y cobre:

DEPARTAMENTO NARIÑO

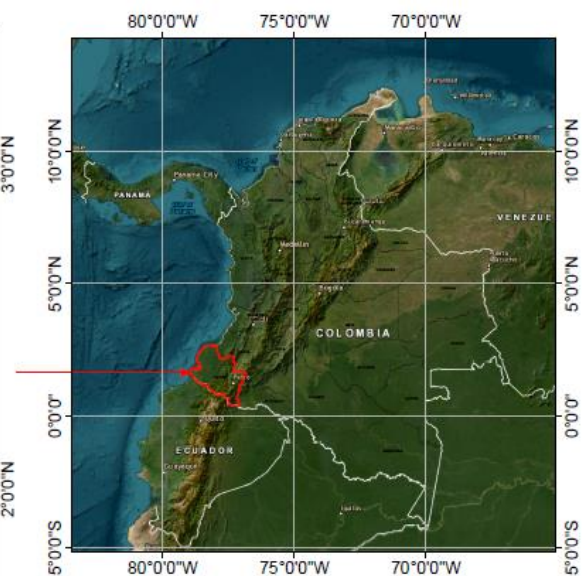
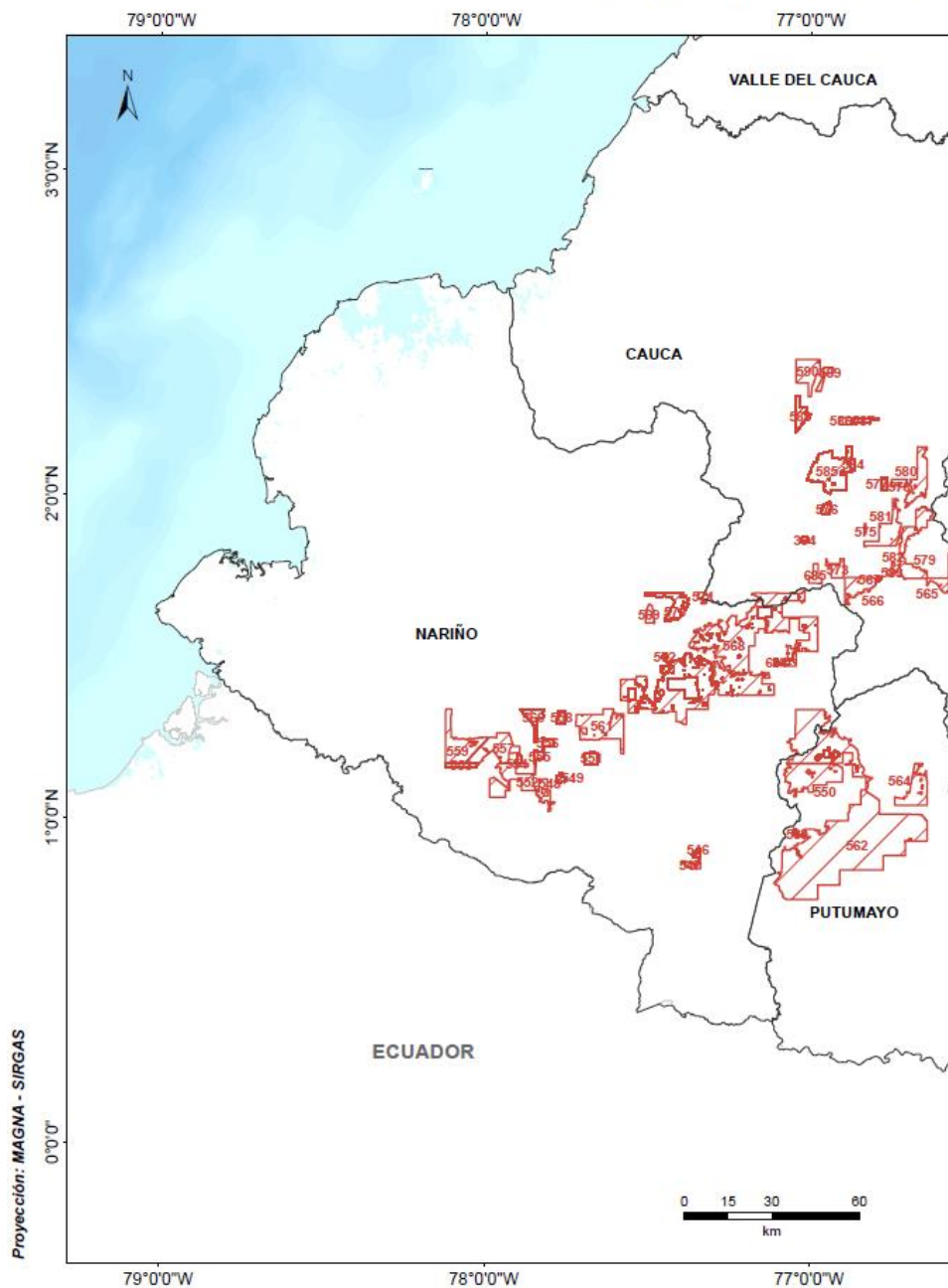

CONVENCIONES GENERALES

- LÍMITE DEPARTAMENTAL
- AEM SELECCIÓN OBJETIVA
- ÁREA ESTRATÉGICA MINERA
- ZONA RESERVADA CON POTENCIAL

Fuente: IGAC, Mapa SGC, AnnA Minería 13/03/2025

ZRP: Resolución VPPF 183 de fecha 15 de septiembre de 2021, publicada en el diario oficial 51800 de fecha 17/09/2021, por medio de la cual se definen y reservan áreas con potencial para minerales estratégicos en el territorio nacional.

