

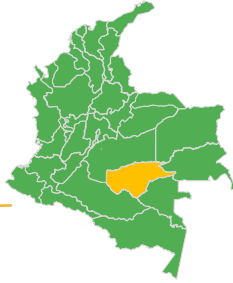

Departamento de Guaviare

5,35

millones de hectáreas
(4,68 % del territorio nacional)



Potencial Mineral

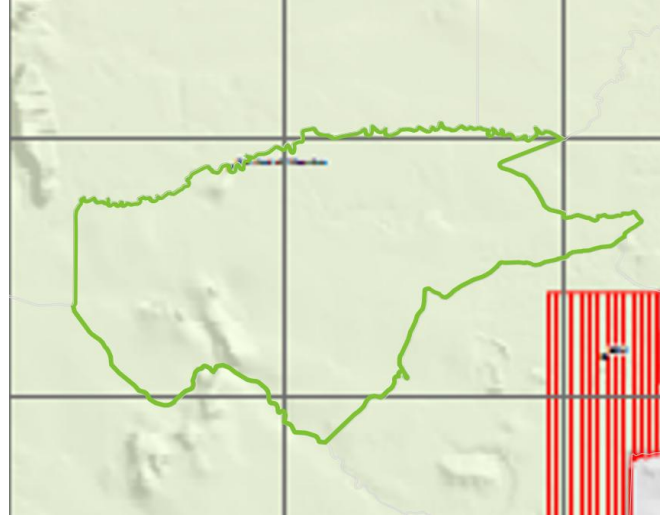

Potencial inexplorado

Arenas silíceas
Materiales de construcción
(arenas y gravas)

Índice departamental

	Posición	Puntaje
Competitividad 2025	29	3,69
Innovación 2023	26	18,57



Datos Económicos Guaviare

	PIB (COP miles de millones)	PIB Minas y Canteras	Exportaciones (USD millones)	Importaciones (USD millones)
2021 ^P	747	2,1	----- FOB	0,003 CIF
2022 ^P	778	2,2	0,004 FOB	1,28 CIF
2023 ^{Pr}	787	2,3	0,002 FOB	1,46 CIF
2024 ^{Pr}	811	2,2	----- FOB	0,27 CIF



PIB por sectores 2024 Guaviare

La actividad de Explotación de Minas y Canteras representa el 0,27 % del PIB en el Departamento de Guaviare.

PIB producción a precios constantes, (series encadenadas de volumen año de referencia 2015)

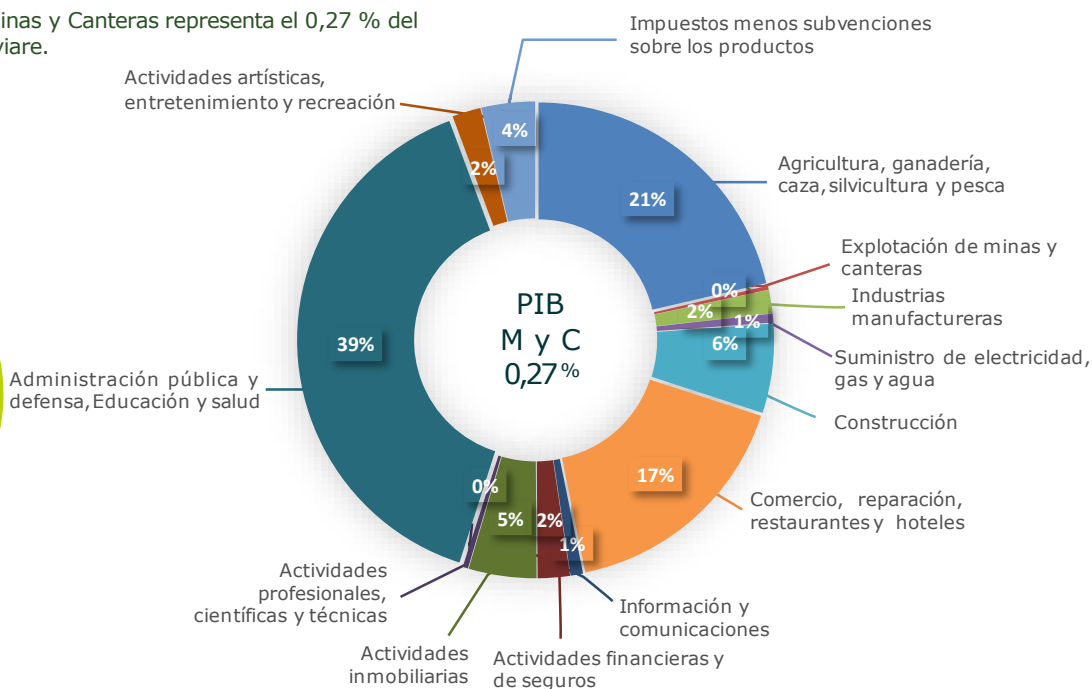



Titulación Minera

Guaviare

(30/11/2025)

17

Títulos Mineros

(5.773 ha)

0,01 % del territorio nacional

0,11 % del territorio departamental

9 en exploración*

0 en construcción y montaje*

5 en explotación*

3 autorizaciones temporales

* Títulos mineros por etapa contractual

Títulos por modalidad

Contratos de concesión	12
Autorizaciones temporales	3
Contratos de concesión diferencial	1
Licencia de explotación	1

Títulos por etapa contractual

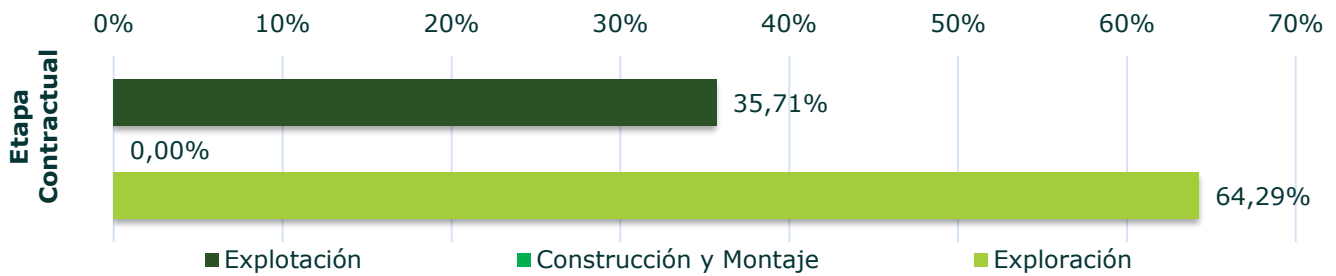

Títulos por clasificación de minería

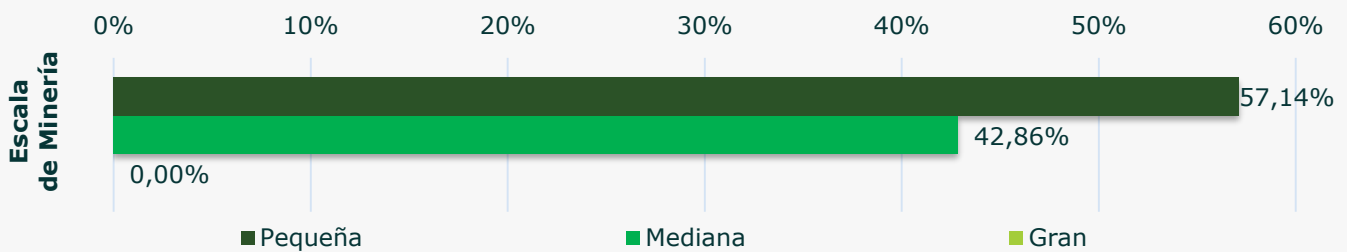

10

Solicitudes

(6.215 ha)

0,01 % del territorio nacional

0,12 % del territorio departamental

Pequeña minería: 20,00 %

Mediana minería: 80,00 %

Gran minería: 0,00 %

10 Contratos de concesión

Y solicitudes por (6.210 ha) para 10 Áreas de reserva especial

(arenas, gravas, recebo, minerales de oro, iridio, minerales de estaño, recebo, entre otros).





Exportaciones mineras Guaviare

Sector Minero

2023^{Pr}: No se registraron exportaciones mineras.

2024^{Pr}: No se registraron exportaciones mineras.



Explotación de minerales Guaviare

(30/11/2025)

Volúmenes de explotación de minerales asociados a pagos de regalías

	Arenas	Arena Silíceas	Gravas	Recebo
	Km ³			
2021 ^P	0,7	-----	2,0	3,6
2022 ^P	0,6	-----	1,0	1,7
2023 ^{Pr}	3,5	11,8	5,9	5,4
2024 ^{Pr}	-----	2,0	-----	-----

Km³: miles de metros cúbicos.

Regalías anuales por la explotación de minerales: COP millones de pesos

2021^P:
0,94

2022^P:
0,59

2023^{Pr}:
13,14

2024^{Pr}:
0,60

Fuente: ANM 30/11/2025. P: provisional, Pr: preliminar.



Regalías por mineral Guaviare

(30/11/2025)

	Arenas	Arena Silíceas	Gravas	Recebo
	COP Millones de pesos			
2021 ^P	0,2	-----	0,4	0,3
2022 ^P	0,1	-----	0,2	0,2
2023 ^{Pr}	1,0	9,7	1,6	0,8
2024 ^{Pr}	-----	0,6	-----	-----



Proyectos de Interés Nacional – PIN Guaviare

No se cuenta con proyectos PIN en el Departamento de Guaviare.



Zonas reservadas con potencial – ZRP y, AEM delimitadas y declaradas Guaviare

ZRP: no se cuenta con ZRP en el departamento de Guaviare.

AEM: no se cuenta con AEM en el departamento de Guaviare.



CONVENCIONES GENERALES

- LÍMITE MUNICIPAL
- LÍMITE DEPARTAMENTAL
- DEPARTAMENTO DE GUAVIARE
- AEM SELECCIÓN OBJETIVA
- ÁREA DE RESERVA PARA LA FORMALIZACIÓN
- ZONA RESERVADA CON POTENCIAL - ZRP

AGENCIA NACIONAL DE MINERIA - ANM
VICEPRESIDENCIA DE PROMOCIÓN Y FOMENTO
GRUPO DE PROMOCIÓN
DEPARTAMENTO DE GUAVIARE

BLOQUES ZRP, AEM SELECCIÓN OBJETIVA Y ÁREAS DE RESERVA PARA LA FORMALIZACIÓN

PARÁMETROS CARTOGRÁFICOS
 Escala: 1:1.300.000

Datum: MAGNA	Cálculo de áreas	Origen: Nacional
Autoridad: EPSG, WKID: 4686	Proyección Cartográfica:	Latitud de origen: 4°
Elipsoide: GRS 1980	Nombre: MAGNA - SIRGAS 2018 /	Longitud de origen: -73°
Meridiano de Greenwich	Origen - Nacional	Falso este: 5.000.000
	Datum: MAGNA-SIRGAS	Falso norte: 2.000.000
	Elipsoide: GRS 1980	Factor de escala: 0.9992
	Proyección: Transversa de Mercator	Unidades: Metros
		Autoridad: EPSG, WKID: 9377

Fuente: Visor Geográfico Anm Minería 02/12/2025, IGAC, Basemap, Esri. Fecha de elaboración: diciembre de 2025. Elaboró: ANM Grupo Promoción

