



Departamento de CÓRDOBA

2,50

millones de hectáreas
(2,19 % del territorio nacional)



SERVICIO GEOLOGICO COLOMBIANO

Potencial Mineral

- Oro
- Carbón
- Cobre
- Níquel
- Hierro
- Potencial inexplorado
- Caliza
- Platino
- Arena sílicea
- Materiales de construcción (arenas, gravas y arcillas)

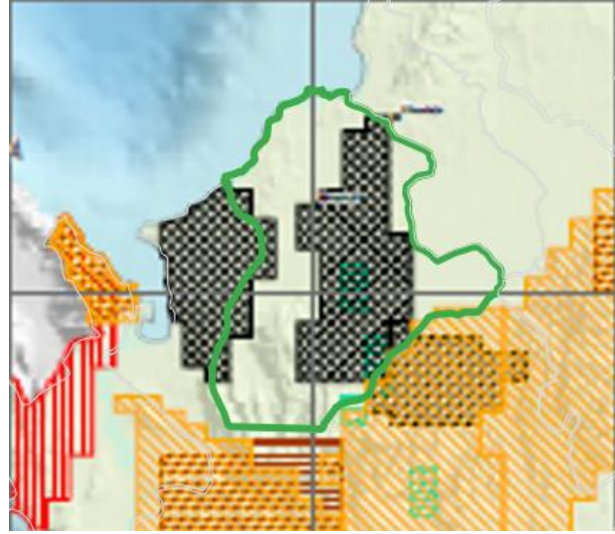

Índice departamental

	Posición	Puntaje
Competitividad 2024	23	4,74
Innovación 2023	20	22,32



Datos Económicos Córdoba

	PIB (COP miles de millones)	PIB Minas y Canteras	Exportaciones (USD millones)	Importaciones (USD millones)
2021 ^P	15.431	339	753 FOB	54 CIF
2022 ^P	16.488	342	1.084 FOB	116 CIF
2023 ^{Pr}	16.708	361	785 FOB	38 CIF
2024 ^{Pr}	No disponible	No disponible	655 FOB	50 CIF



PIB por sectores 2023 Córdoba

La actividad de Explotación de Minas y Canteras representa el 2,1 % del PIB en el Departamento de Córdoba.

PIB producción a precios constantes, (series encadenadas de volumen año de referencia 2015)

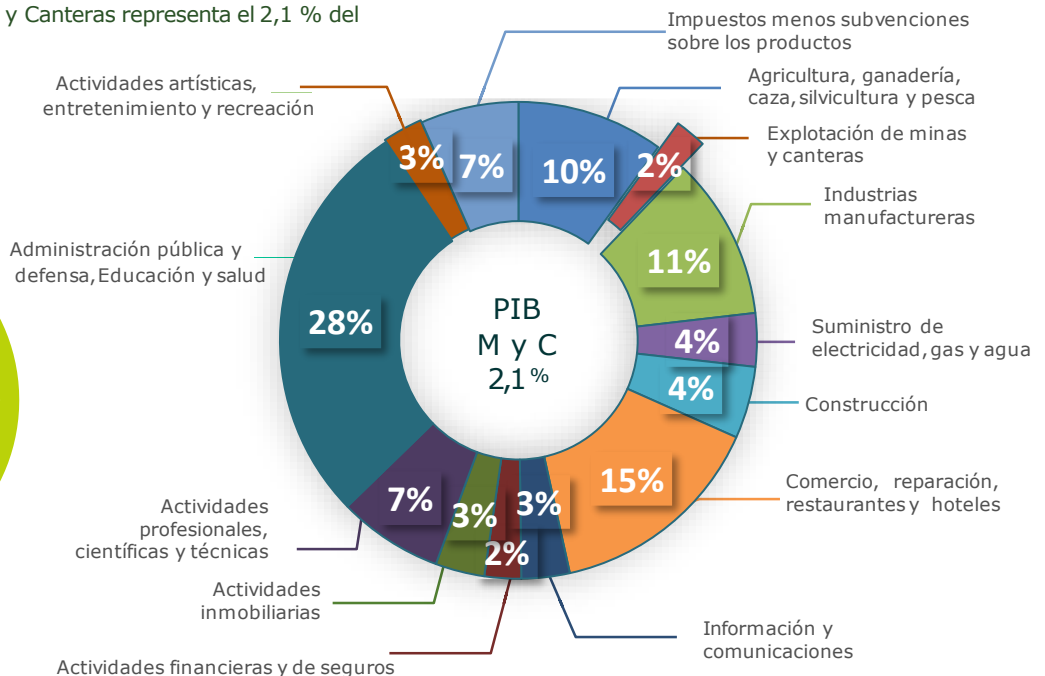



Titulación Minera Córdoba

(31/03/2025)

142

Títulos Mineros
(142.222 ha)

0,12% del territorio nacional

5,68% del territorio departamental

69 en exploración*

7 en construcción y montaje*

53 en explotación*

13 autorizaciones temporales

* Títulos mineros por etapa contractual

Títulos por modalidad

Contratos de concesión	126
Autorizaciones temporales	13
Licencia de explotación	1
Contrato en virtud de aporte	1
Licencia de exploración	1

Otros explotadores mineros autorizados

Subcontratos de formalización minera 27
(oro, carbón, platino, cobre, plata y níquel)

Áreas de reserva especial declaradas 5
(arenas, gravas y materiales de construcción)

Títulos por etapa contractual

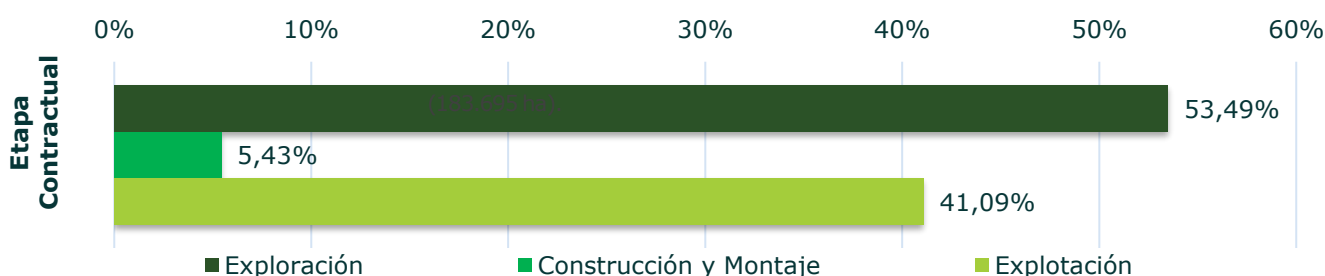

Títulos por clasificación de minería

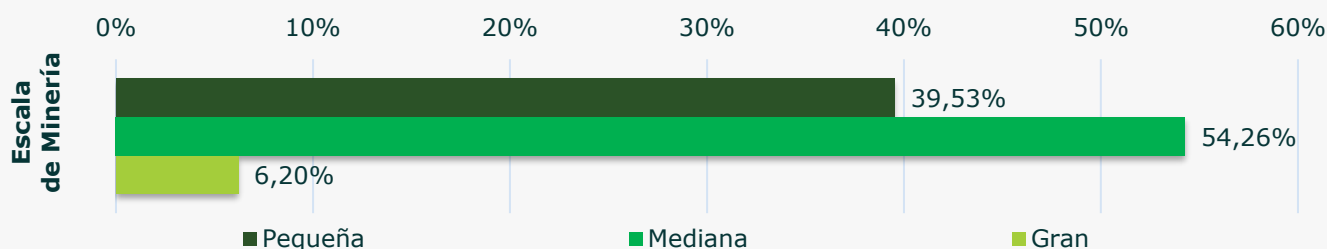

116

Solicitudes
(93.156 ha)

0,08% del territorio nacional

3,72% del territorio departamental

Pequeña minería: 33,62%

Mediana minería: 62,93%

Gran minería: 3,45%

- 99 Contratos de concesión
- 11 Contratos de concesión diferencial
- 6 Solicitudes de legalización

Y solicitudes por (21.322 ha) para
32 Áreas de reserva especial

(carbón, arenas, gravas, oro y sus concentrados, platino, cobre, recebo, caliza, níquel y caolín).





Exportaciones mineras Córdoba

Sector Minero

2023^{Pr}: USD 704,06 millones – FOB.

Ferroníquel	90,52 %
Carbón térmico	6,14 %
Oro	1,64 %
Otros productos	1,70 %

2024^{Pr}: USD 565,05 millones – FOB.

Ferroníquel	85,52 %
Carbón térmico	13,88 %
Las demás hullas	0,46 %
Otros productos	0,14 %

Fuente: MARO – DIAN (19/03/2025). Pr: preliminar.



Explotación de minerales Córdoba

(31/03/2025)

Volúmenes de explotación de minerales asociados a pagos de regalías

	kton					Km ³					Kg			
2021 ^P	1.645	35,8	85,3	38,3	57,8	2,1	23,6	52,7	431,2	456,4	0,2	1.870,2	143,1	74,6
2022 ^P	2.353	74,4	27,2	41,8	49,6	9,1	244,8	413,3	648,2	0,3	1.574,8	140,3	97,5
2023 ^{Pr}	2.354	112,8	38,7	49,5	9,4	46,9	224,6	680,9	457,2	0,4	2.646,3	283,7	24,9
2024 ^{Pr}	1.073	43,5	40,2	57,1	21,7	36,0	65,4	309,0	445,0	1.894,9	216,9	56,4

Durante el periodo 2021-2024 también se registró explotación de carbonato de calcio, dolomita y mármol.

Kton: miles de toneladas, Km³: miles de metros cúbicos.

Regalías anuales por la explotación de minerales: COP millones de pesos

2021 ^P : 266.606,26	2022 ^P : 513.377,73	2023 ^{Pr} : 581.694,23	2024 ^{Pr} : 275.358,89
-----------------------------------	-----------------------------------	------------------------------------	------------------------------------

Fuente: ANM 31/03/2025. P: provisional, Pr: preliminar.



Regalías por mineral Córdoba

(31/03/2025)

	COP Millones de pesos													

2021 ^P	10.175	2,8	211,6	242.537	11,7	0,4	5,9	11,0	41,3	29,5	0,3	13.155	13,7	404,2
2022 ^P	34.885	6,3	79,6	465.483	13,1	3,0	57,8	49,7	47,7	0,8	12.231	12,9	498,9
2023 ^{Pr}	71.427	13,1	486.838	13,9	4,6	15,0	66,7	94,1	42,3	1,0	23.018	29,9	120,5
2024 ^{Pr}	15.530	4,9	240.641	17,0	6,7	10,9	19,4	42,2	39,3	18.755	24,9	263,9

Fuente: Agencia Nacional de Minería - ANM (Volúmenes de explotación de minerales asociados al pago de regalías). P: provisional, Pr: preliminar al 31/03/2025.



Proyectos de Interés Nacional – PIN Córdoba

Minerales	Titular Minero	Proyecto	Etapas Contractuales	Contrato No.	Estado	Expiración
Níquel y Hierro	Cerro Matoso S.A. (South 32)	Cerro Matoso	Explotación	L853005 (051-96M)	Activo	01/08/2044
Cobre y oro	Cobre Minerals S.A.S. (Cordoba Minerals Corp.)	Alacrán (San Matías)	Construcción y montaje	III-08021	Activo	30/06/2039



Zonas reservadas con potencial – ZRP y, AEM delimitadas y declaradas Córdoba

ZRP: Bloque 391, con potencial para carbón:

DEPARTAMENTO CÓRDOBA

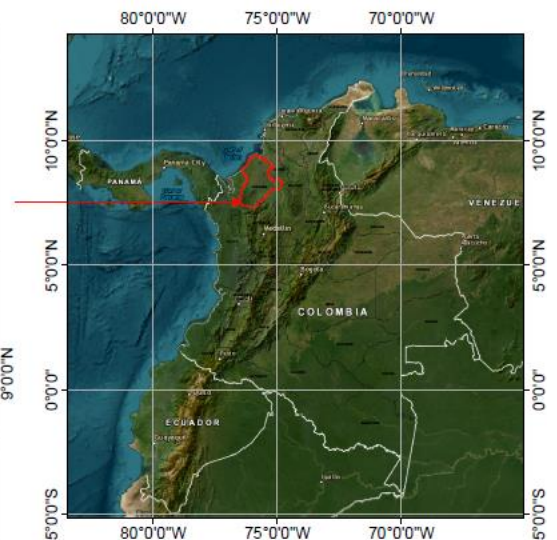
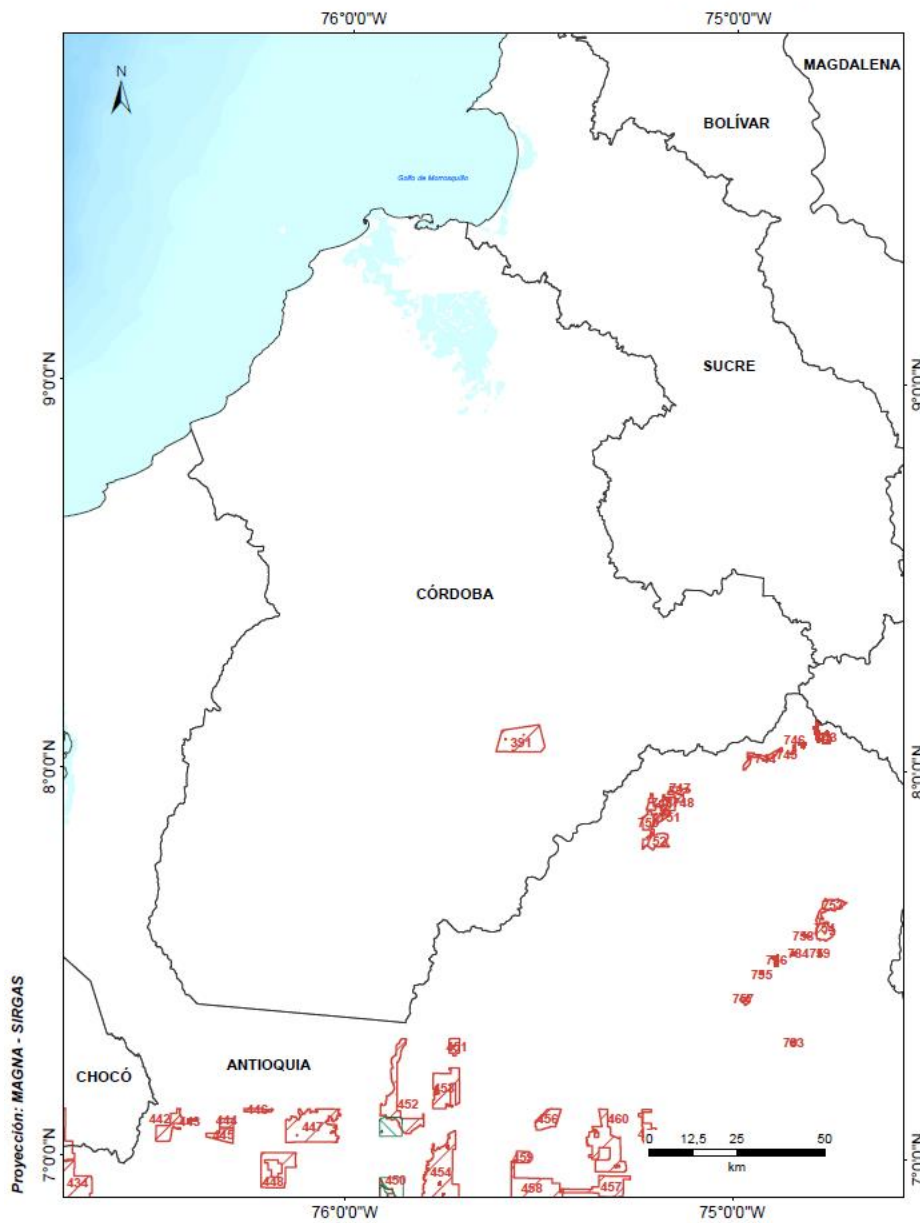

CONVENCIONES GENERALES

- LÍMITE DEPARTAMENTAL
- AEM SELECCIÓN OBJETIVA
- ÁREA ESTRATÉGICA MINERA
- ZONA RESERVADA CON POTENCIAL

Fuente: IGAC, Mapa SGC, AnnA Minería 13/03/2025

Resolución ANM número 279 del 30 de octubre de 2018 - vigente desde el 01/11/2018 - publicada en el diario oficial No. 50764 del 01 de noviembre de 2018, por medio de la cual se definen y reservan unas áreas con potencial para minerales estratégicos.

