



# Departamento del CHOCÓ

**4,65**

millones de hectáreas  
(4,08% del territorio nacional)



### Potencial Mineral

- Oro
- Hierro
- Cobre
- Níquel
- Potencial inexplorado

Platino  
Materiales de construcción  
(arenas y gravas)

SERVICIO GEOLÓGICO COLOMBIANO

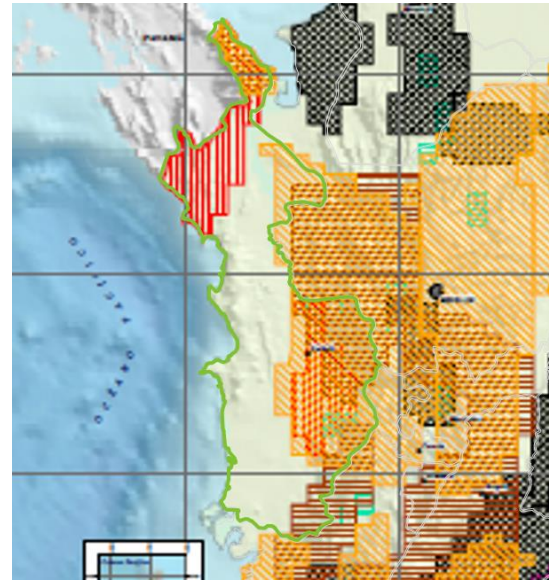

### Índice departamental

	Posición	Puntaje
Competitividad 2024	29	3,36
Innovación 2023	29	16,08



## Datos Económicos Chocó

	PIB (COP miles de millones)	PIB Minas y Canteras	Exportaciones (USD millones)	Importaciones (USD millones)
2021	3.546	434	51 FOB	1 CIF
2022 <sup>P</sup>	3.624	404	14 FOB	9 CIF
2023 <sup>Pr</sup>	3.714	435	34 FOB	6 CIF
2024 <sup>Pr</sup>	No disponible	No disponible	36 FOB	9 CIF



## PIB por sectores 2023 Chocó

La actividad de Explotación de Minas y Canteras representa el 11,5% del PIB en el Departamento del Chocó.

PIB producción a precios constantes, (series encadenadas de volumen año de referencia 2015)

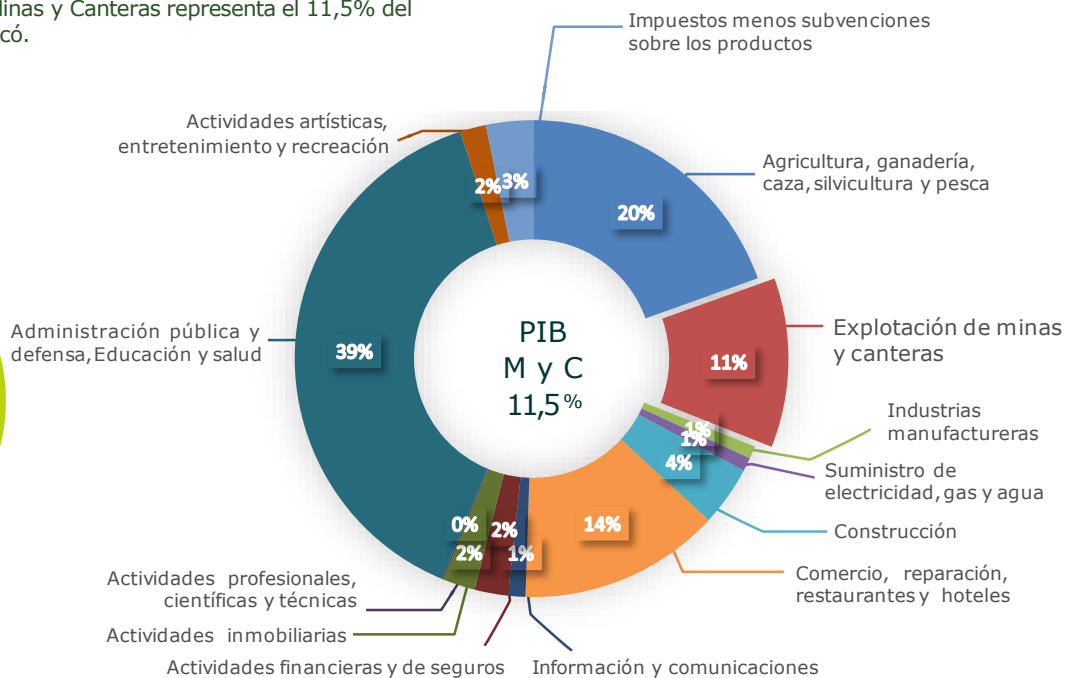



# Titulación Minera

## Chocó

(31/03/2025)

# 171

## Títulos Mineros

(262.352 ha)

0,23% del territorio nacional

5,64% del territorio departamental

87 en exploración\*

12 en construcción y montaje\*

70 en explotación\*

2 autorizaciones temporales

\* Títulos mineros por etapa contractual

## Títulos por modalidad

Contratos de concesión	158
Licencias de exploración	6
Contratos especiales de concesión	3
Autorizaciones temporales	2
Licencia especial material de construcción	1
Licencia especial para comunidad	1

## Otros explotadores mineros autorizados

Subcontratos de formalización minera (oro y platino)	26
Áreas de reserva especial declaradas (oro, plata, platino, gravas, arenas, material de arrastre)	7
Zonas Mineras (comunidades negras)	17
Zonas Mineras (comunidades indígenas)	3

## Títulos por etapa contractual

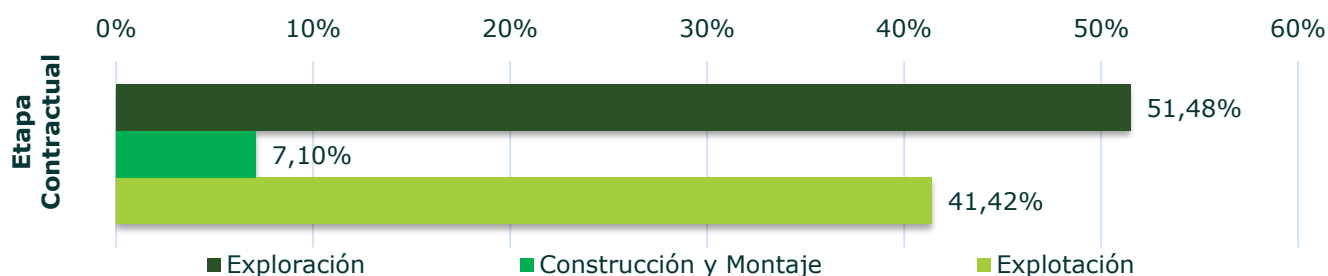

## Títulos por clasificación de minería

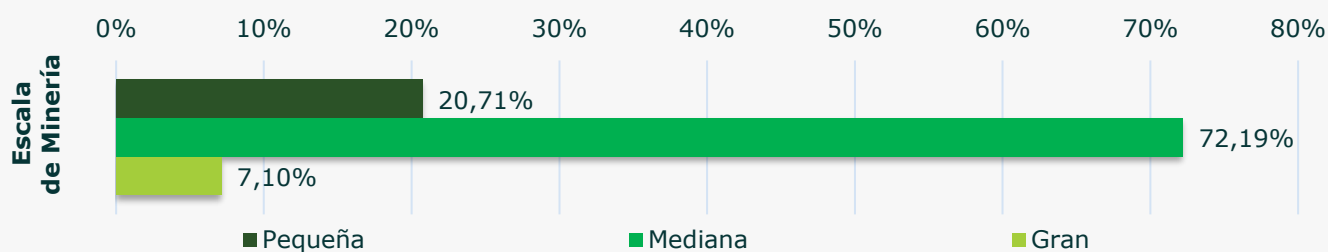

# 284

## Solicitudes

(499.350 ha)

0,44% del territorio nacional

10,73% del territorio departamental

Pequeña minería: 23,94%

Mediana minería: 68,31%

Gran minería: 7,75%

- 245 Contratos de concesión
- 19 Contratos de concesión minera especial - Comunidades negras
- 16 Solicitudes de legalización
- 3 Contratos de concesión diferencial
- 1 Autorización temporal

Y solicitudes por (31.157 ha) para

30 Áreas de reserva especial

(arenas, platino, gravas, oro y sus concentrados, platino, paladio, rutenio, rodio, osmio y plata).





## Exportaciones mineras Chocó

### Sector Minero

2023<sup>Pr</sup>: USD 25,59 millones - FOB.

2024<sup>Pr</sup>: USD 20,23 millones - FOB.

Oro	98,98 %	Oro	99,27 %
Minerales y sus concentrados	0,69 %	Minerales y sus concentrados	0,29 %
Otros productos	0,33 %	Otros productos	0,44 %

Fuente: MARO – DIAN (19/03/2025). Pr: preliminar.



## Explotación de minerales Chocó

(31/03/2025)

Volúmenes de explotación de minerales asociados a pagos de regalías

	Roca Coralina	Serpentina	Arenas	Gravas	Oro	Plata	Platino	Cobre
	Km <sup>3</sup>				Kg			ton
2021 <sup>P</sup>	77,3	6,7	4,4	0,6	6.880,6	895,3	539,6	-----
2022 <sup>P</sup>	9,5	1,0	-----	-----	6.302,2	793,8	478,0	3.741,8
2023 <sup>Pr</sup>	-----	-----	13,3	8,0	8.200,4	1.140,9	866,2	3.928,6
2024 <sup>Pr</sup>	-----	-----	-----	-----	8.386,6	1.345,4	744,9	4.932,8

Km<sup>3</sup>: miles de metros cúbicos.

### Regalías anuales por la explotación de minerales: COP millones de pesos

2021 <sup>P</sup> : 57.242,39	2022 <sup>P</sup> : 57.571,44	2023 <sup>Pr</sup> : 84.123,96	2024 <sup>Pr</sup> : 97.118,57
----------------------------------	----------------------------------	-----------------------------------	-----------------------------------

Fuente: ANM 31/03/2025. P: provisional, Pr: preliminar.



## Regalías por mineral Chocó

(31/03/2025)

	Roca Coralina	Serpentina	Arenas	Gravas	Oro	Plata	Platino	Cobre
	COP Millones de pesos							
2021 <sup>P</sup>	546,9	0,6	0,9	0,1	53.663,8	249,3	2.780,7	-----
2022 <sup>P</sup>	71,1	0,01	-----	-----	49.644,5	122,9	2.453,8	5.279,0
2023 <sup>Pr</sup>	-----	-----	2,8	2,4	73.807,8	213,5	4.711,8	5.385,6
2024 <sup>Pr</sup>	-----	-----	-----	-----	86.103,2	275,4	3.690,2	7.049,8

Fuente: Agencia Nacional de Minería - ANM (Volúmenes de explotación de minerales asociados al pago de regalías). P: provisional, Pr: preliminar al 31/03/2025.



# Proyectos de Interés Nacional – PIN Chocó

Minerales	Titular Minero	Proyecto	Etapa Contractual	Contrato No.	Expiración
Cobre, oro y polimetálicos	Minera El Roble S.A. (Atico Mining)	El Roble	Explotación	FAVD-01 (9319)	23/01/2022



## Zonas reservadas con potencial – ZRP y, AEM delimitadas y declaradas Chocó

**ZRP: 27 bloques (317, del 426 al 432, 434, 435, 437 al 441, 467, 474 al 477, 481, 493, 506, 520 al 522, y 695) con potencial para oro, cobre y platino:**

**AEM: 2 Bloques (1 y 202) con potencial mineral para metales preciosos y metales base:**

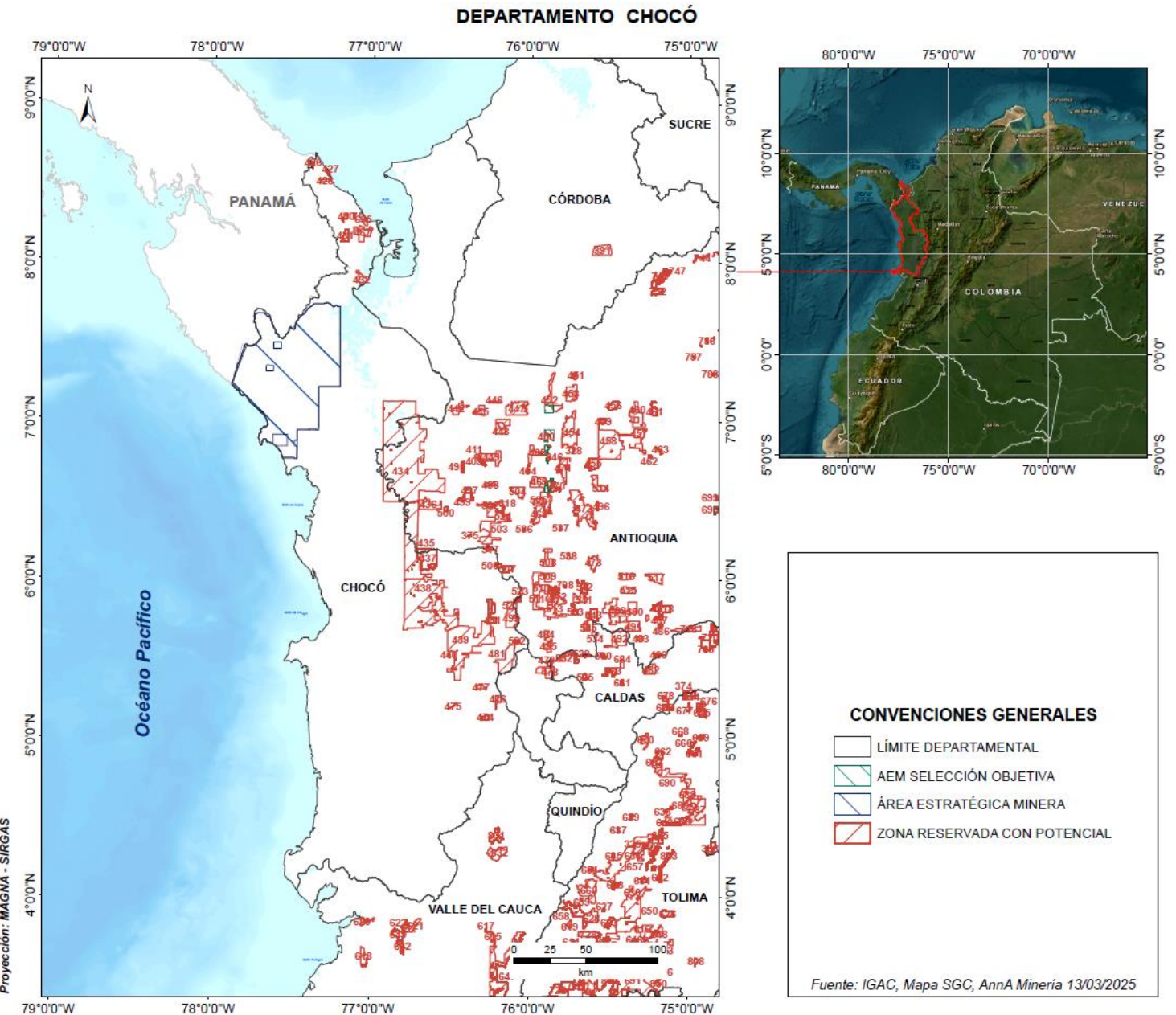

ZRP: Resolución ANM 135 del 15 de junio de 2017, publicada en el diario oficial 50271 del 21/06/2017; y Resolución VPPF 183 del 15 de septiembre de 2021, publicada en el diario oficial 51800 del 17/09/2021, por medio de las cuales se definen y reservan áreas con potencial para minerales estratégicos en el territorio nacional.

AEM: Resolución ANM número 0045 de 20 de junio de 2012 - vigente desde el 06 de julio de 2012 - incorporado 15/08/2012 - diario oficial no. 48.483 de 06 de julio de 2012.

