

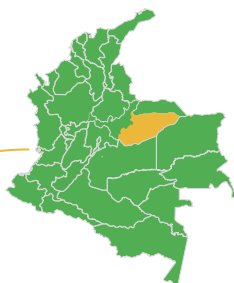

Departamento de CASANARE

4,46

millones de hectáreas
(3,91% del territorio nacional)



Potencial Mineral

Carbón

Potencial inexplorado

Materiales de construcción
(arenas, gravas y arcillas)

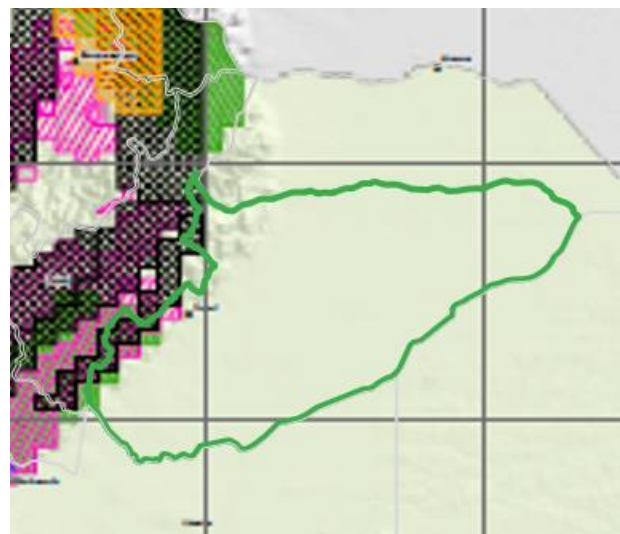

Índice departamental

	Posición	Puntaje
Competitividad 2024	19	4,81
Innovación 2023	18	25,50



Datos Económicos Casanare

	PIB (COP miles de millones)	PIB Minas y Canteras	Exportaciones (USD millones)	Importaciones (USD millones)
2021 ^P	12.550	4.816	633 FOB	33 CIF
2022 ^P	12.871	4.819	1.059 FOB	64 CIF
2023 ^{Pr}	13.038	4.863	1.058 FOB	42 CIF
2024 ^{Pr}	No disponible	No disponible	751 FOB	52 CIF



PIB por sectores 2023 Casanare

PIB producción a precios constantes, (series encadenadas de volumen año de referencia 2015)

La actividad de Explotación de Minas y Canteras representa el 37,6 % del PIB en el Departamento de Casanare.

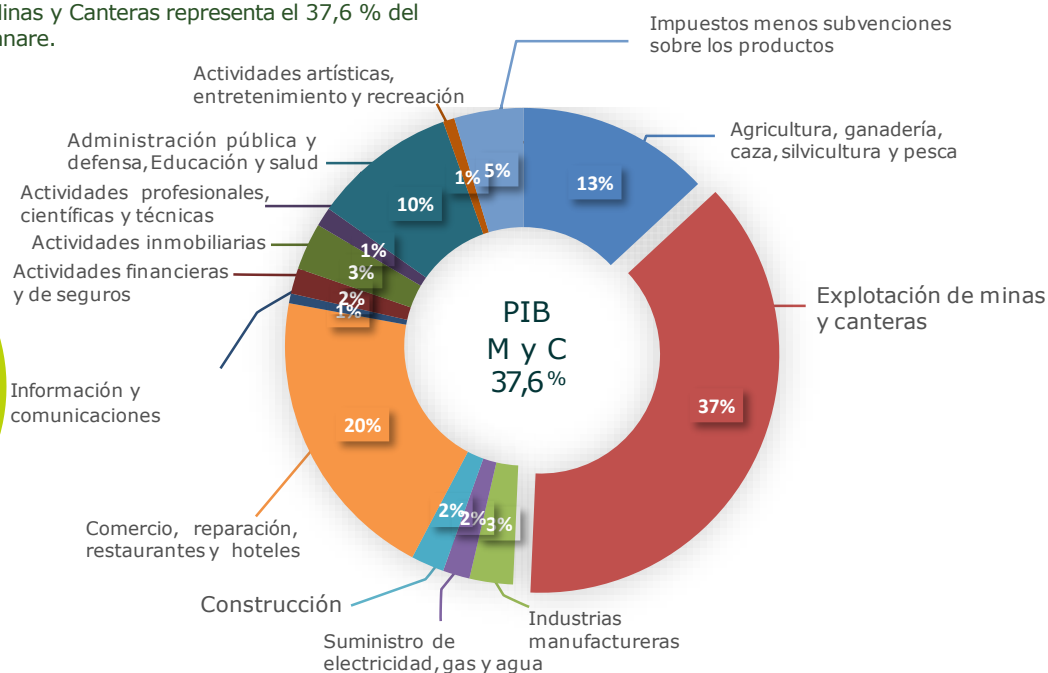



Titulación Minera

Casanare

(31/03/2025)

147

Títulos Mineros

(18.131 ha)

0,02 % del territorio nacional

0,41 % del territorio departamental

20 en exploración*

4 en construcción y montaje*

111 en explotación*

12 autorizaciones temporales

* Títulos mineros por etapa contractual

Títulos por modalidad

Contratos de concesión	131
Autorizaciones temporales	12
Licencias de explotación	2
Licencias especiales materiales de construcción	1
Contratos de concesión diferencial	1

Otros explotadores mineros autorizados

Áreas de reserva especial declaradas 4
(materiales de construcción, arenas, gravas)

Títulos por etapa contractual

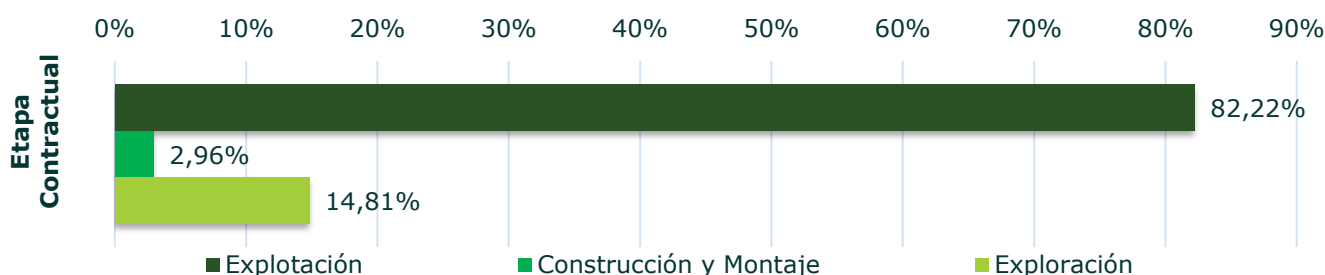

Títulos por clasificación de minería

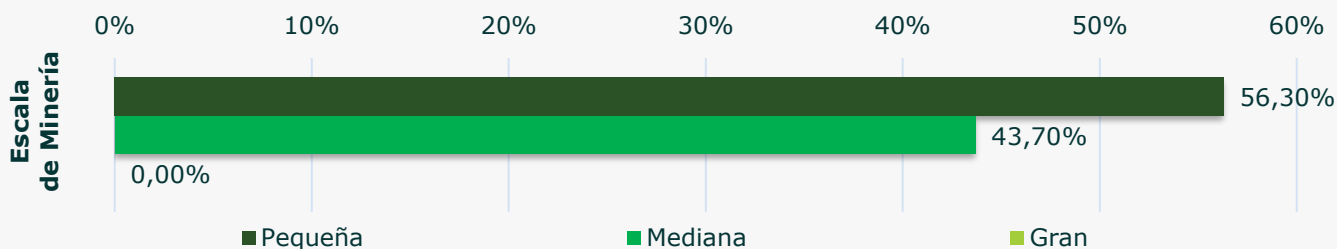

61

Solicitudes

(23.718 ha)

0,02 % del territorio nacional

0,53 % del territorio departamental

Pequeña minería: 54,10 %

Mediana minería: 45,90 %

Gran minería: 0,00 %

- 45 Contratos de concesión
- 8 Contratos de concesión diferencial
- 5 Solicitudes de legalización
- 3 Autorizaciones temporales

Y solicitudes por (6.788 ha) para 13 Áreas de reserva especial (carbón, arenas, arcillas, gravas, recebo y caolín).





Exportaciones mineras Casanare

Sector Minero

2023^{Pr} : No se reportaron exportaciones relacionadas con el sector minero.

2024^{Pr}: No se reportaron exportaciones relacionadas con el sector minero.

Fuente: MARO – DIAN (19/03/2025). Pr: preliminar.



Explotación de minerales Casanare

(31/03/2025)

Volúmenes de explotación de minerales asociados a pagos de regalías

	 Arcillas Kton	 Arenas	 Gravas Km ³	 Recebo
2021 ^P	17,8	1,3	1.054,8	10,1
2022 ^P	-----	-----	818,3	-----
2023 ^{Pr}	3,3	0,4	928,8	-----
2024 ^{Pr}	2,0	23,9	265,8	-----

Kton: miles de toneladas, Km³: miles de metros cúbicos.

Regalías anuales por la explotación de minerales: COP millones de pesos

2021^P:
227,07

2022^P:
213,54

2023^{Pr}:
274,57





2024^{Pr}:
82,66

Fuente: ANM 31/03/2025. P: provisional, Pr: preliminar.



Regalías por mineral Casanare

(31/03/2025)

	 Arcillas	 Arenas	 Gravas	 Recebo
	COP Millones de pesos			
2021 ^P	3,7	0,4	221,9	1,0
2022 ^P	-----	-----	213,5	-----
2023 ^{Pr}	1,0	0,1	273,4	-----
2024 ^{Pr}	0,5	7,2	74,9	-----



Proyectos de Interés Nacional – PIN Casanare

No se cuenta con proyectos declarados como PIN en el Departamento de Casanare.



Zonas reservadas con potencial – ZRP y, AEM delimitadas y declaradas Casanare

AEM : superposición parcial con bloque 201:

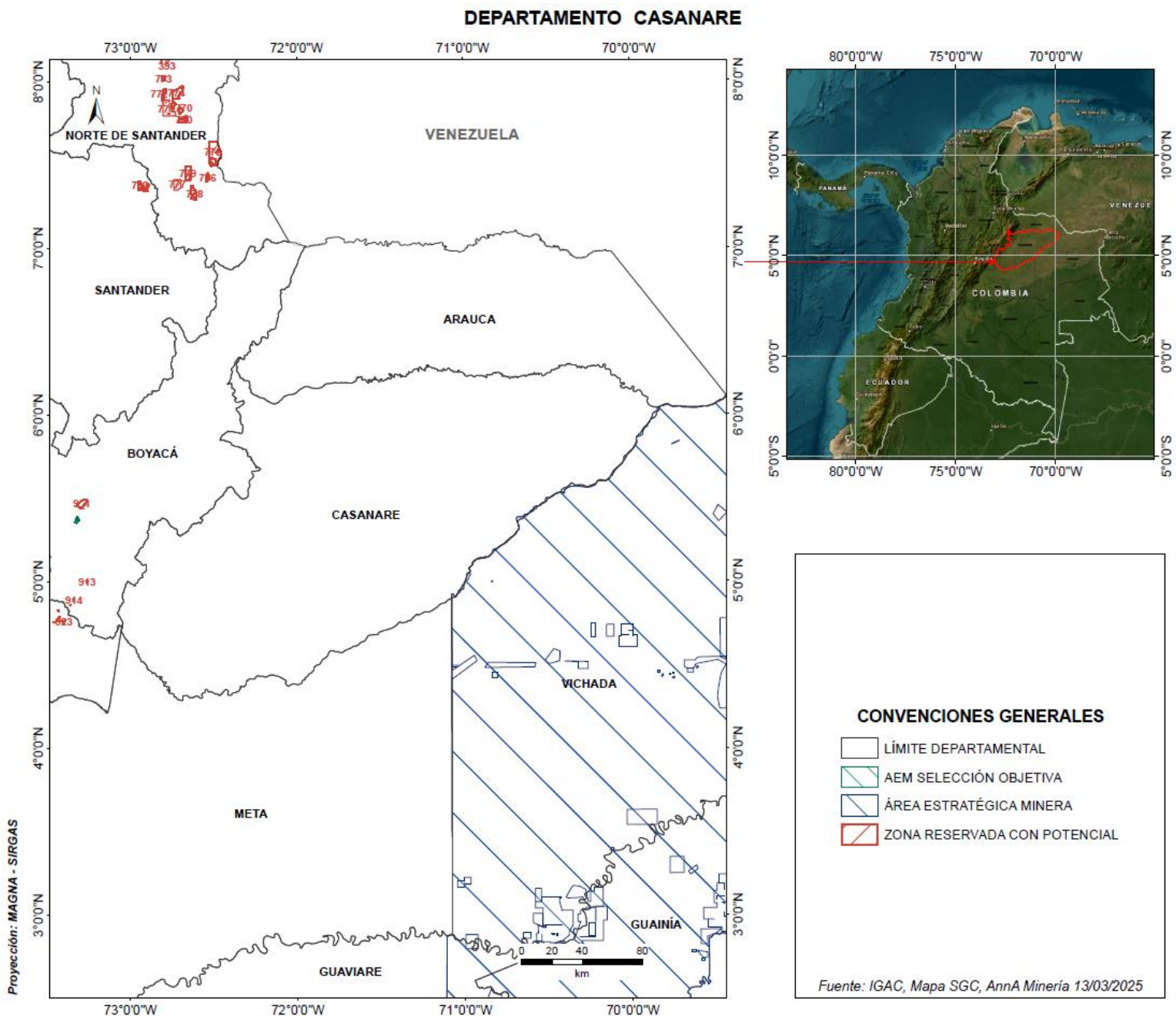

AEM : resolución ANM 0045 de 2012 "por la cual se declaran y delimitan unas Áreas Estratégicas Mineras y se adoptan otras determinaciones" (modificada mediante resolución ANM 032 de 2016 "por medio de la cual se modifica la delimitación de las áreas de reserva estratégicas mineras contenida en la resolución número 45 del 20 de junio de 2012 de la Agencia Nacional de Minería").

