

**PROGRAMAS AMBIENTALES
2024
SEDE CENTRAL BOGOTÁ –
CUNDINAMARCA**





Agencia
Nacional de Minería

GENERACIÓN DE RESIDUOS VIGENCIA 2024

META		12,09 kg/Per Mes						
COMPORTAMIENTO								
GENERACION 2024								
Mes	Con T3 Loc107 Mes (Kg/Per)	Con T4 P8 / Mes (Kg/Per)	Con T4 P9 / Mes (Kg/Per)	Con T4 P10 / Mes (Kg/Per)	Con T7 Piso 2 / Mes (Kg/Per)	Total generació n Mes (Kg/Per)	Total personas Mes (Un)	Consumo Kg/Per Mes
Ene	0,00	380,78	466,09	291,04	128,00	1265,91	697,00	1,82
Feb	0,00	434,07	309,34	287,21	72,00	1102,62	925,00	1,19
Mar	0,00	318,30	294,28	242,68	139,70	994,96	1002,00	0,99
Abr	0,00	322,30	290,90	120,40	100,30	833,90	1006,00	0,83
May	0,00	157,20	148,50	97,20	159,05	561,95	927,00	0,61
Jun	0,00	131,60	136,30	123,90	159,25	551,05	983,00	0,56
Jul	0,00	160,80	165,10	162,30	83,30	571,50	961,00	0,59
Ago	0,00	136,40	157,40	162,10	58,00	513,90	1033,00	0,50
Sep	0,00	147,40	157,40	143,30	64,60	512,70	1131,00	0,45
Oct	0,00	141,00	141,90	149,50	58,20	490,60	1103,00	0,44
Nov	0,00	126,50	126,80	122,70	48,60	424,60	1148,00	0,37
Dic	0,00	78,50	99,50	319,40	85,30	582,70	899,00	0,65
Tot		2534,85	2493,51	2221,73	1156,30	8406,39	11815,00	9,01
Pro		518,68	518,68	518,68	518,68	700,53	984,58	0,75

GENERACIONES TOTALES

■ Total generación Mes (Kg/Per) ■ Total generación Mes 2023 (Kg/Per)

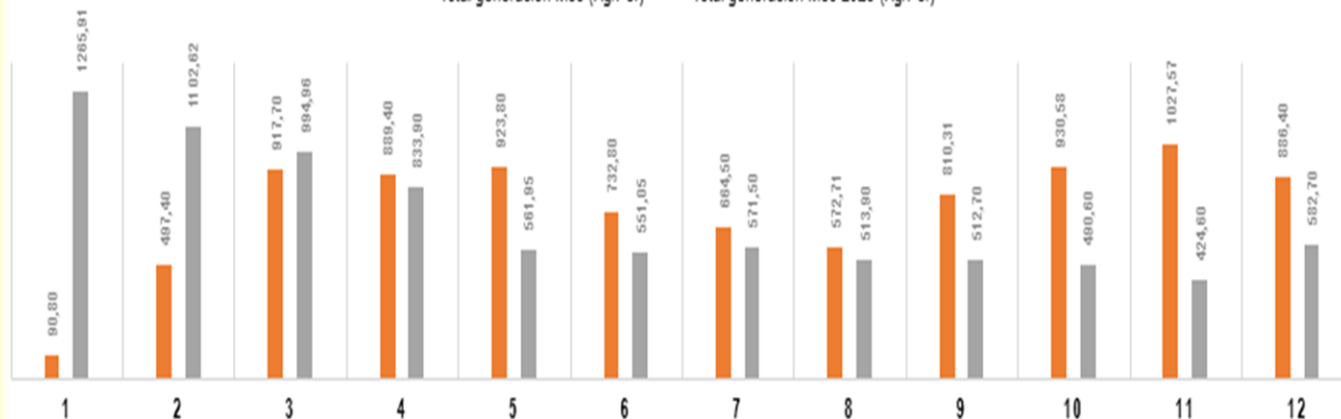



CUMPLIMIENTO METAS TRIMESTRALES	OBSERVACIONES
Meta vigencia: 12,09 kg/Per Mes Resultado cierre 2024: 9,01 /Per Mes	<p>El programa de residuos de la Sede Central de la ANM en Bogotá presenta resultados positivos al cierre de 2024, con un indicador acumulado de 9,01 kg/persona/mes, manteniéndose significativamente por debajo de la meta establecida de 12,09 kg/persona/mes, lo que representa una superación del 25,5% respecto al objetivo programado. Este desempeño es particularmente destacable considerando que la Sede Central opera en cuatro edificaciones diferentes (Torre 4 Pisos 8, 9 y 10, y Torre 7 Piso 2), cada una con dinámicas operativas propias y niveles de generación diferenciados. El comportamiento mensual evidencia una tendencia positiva de mejora progresiva y sostenida durante todo el año: el indicador inició en enero con 1,82 kg/persona/mes y experimentó una reducción sistemática alcanzando el mejor desempeño en noviembre con 0,37 kg/persona/mes, seguido de octubre (0,44 kg) y septiembre (0,45 kg). Los primeros meses del año (enero-abril) presentaron los indicadores más altos, entre 0,83 y 1,82 kg/persona/mes, mientras que el periodo mayo-noviembre mantuvo consistentemente valores por debajo de 0,65 kg/persona/mes, evidenciando la consolidación progresiva de las estrategias de gestión de residuos y el fortalecimiento de la cultura institucional en separación en la fuente. Diciembre presentó un ligero incremento a 0,65 kg/persona/mes, valor razonable considerando las actividades de cierre de año y limpieza general, manteniéndose dentro de rangos controlados.</p> <p>El análisis por edificación revela distribuciones relativamente equilibradas en la generación anual: Torre 4 Piso 8 acumula 2.534,85 kg (30,2% del total generado), Torre 4 Piso 9 registra 2.493,51 kg (29,7%), Torre 4 Piso 10 suma 2.221,73 kg (26,4%), y Torre 7 Piso 2 alcanza 1.156,30 kg (13,7%). La generación total anual de 8.406,39 kg para un promedio mensual de 984,58 personas evidencia un promedio individual de 0,75 kg/persona/mes, valor excepcionalmente bajo que demuestra el alto impacto de las estrategias implementadas. La reducción progresiva observada mes a mes (de 1,82 en enero a 0,37 en noviembre, una disminución del 80%) indica que las campañas de sensibilización, las capacitaciones en separación en la fuente y el compromiso del personal con la gestión sostenible de residuos fueron ganando efectividad a lo largo del año. Particularmente destacable es el comportamiento del segundo semestre (julio-noviembre) donde todos los meses mantuvieron indicadores inferiores a 0,65 kg/persona/mes, consolidando una nueva cultura de gestión de residuos en la Sede Central que contrasta positivamente con el inicio del año.</p>

